

こよみ手帳 2026



わ き あい あい
和貴愛愛 14号

「和貴愛愛」の「和貴」は、
四天王寺大学の学園訓にも明示される
聖徳太子の十七条憲法「以和為貴。」
(和を以て貴しとなす) に由来しています。



世界文化遺産 ～古市古墳群～

2019年に古市古墳群が世界遺産登録され、約7年が経過しました。

羽曳野市、藤井寺市で世界文化遺産の登録に向けて取り組まれてきた関係者の方々だけではなく、市民の皆さま、四天王寺大学関係者の喜びはひとしおです。

そして2025年大阪・関西万博が開催され、古市古墳群を大勢の方に見ていただく機会が増えました。これによって更に大勢の方に古墳の大きさを知ってもらい、地域の活性化に、一層、拍車がかかりました。

羽曳野市（10基）

応神天皇陵古墳
誉田丸山古墳
ニツ塚古墳
東馬塚古墳
栗塚古墳
墓山古墳
向墓山古墳
西馬塚古墳
峯ヶ塚古墳
白鳥陵古墳

藤井寺市（16基）

津堂城山古墳
仲哀天皇陵古墳
鉢塚古墳
允恭天皇陵古墳
仲姫命陵古墳
鍋塚古墳
助太山古墳
中山塚古墳
八島塚古墳
古室山古墳（大阪観光局公式サイトより）

大鳥塚古墳
東山古墳
はぎみ山古墳
野中古墳
浄元寺山古墳
青山古墳



※今回紹介の古墳を青字で、前号までの「こよみ手帳」で紹介した古墳を赤字で示しています。

羽曳野市から藤井寺市にかけて東西4km、南北4kmの範囲に造られた大小さまざまな古墳はまとめて古市古墳群と呼ばれています。古市古墳群の中には、日本で2番目の大きさを誇る応神天皇陵古墳をはじめとして200mを超える前方後円墳7基、100mを超える古墳が8基あります。現在、古墳群内では前方後円墳30基をはじめ方墳52基、円墳39基など130基余りが確認されており、これらの古墳は4世紀末から6世紀中頃まで造り続けられ大きさは4世紀後半から5世紀前半ごろにピークを迎えました。古墳は非常に大きく、管理されているものと、中に入ることができるものがあります。

今回は古市古墳群で2番目の大きさを誇る仲姫命陵古墳と、この古墳出土とされる金銅装馬具類が国宝となった誉田丸山古墳と、古市古墳群のほぼ中央にあり大型の方墳である、向墓山古墳について紹介します。



★誉田丸山古墳

所在地：羽曳野市誉田

大きさ：墳丘長約50m、高さ約7m

出土したもの：円筒埴輪・形象埴輪など

その他：日本最大級の前方後円墳の一つである応神天皇陵古墳の北側の外濠に接して造られた円墳。周囲には広い周濠が巡っていたようである。出土品の金銅製の豪華な馬具は国宝に指定され、築造は5世紀前半と推定されている。



★向墓山古墳

所在地：羽曳野市白鳥

大きさ：墳丘長約68m、高さ約11m

出土したもの：円筒埴輪・形象埴輪など

その他：墓山古墳の東に位置する方墳で、5世紀前半に築造されたと考えられている。応神天皇陵の陪塚（ばいちょう）とされ、古墳群の一部として重要な位置を占めている。向墓山古墳と墓山古墳との間には、羽曳野市文化財展示室がある。



★仲姫命陵古墳

所在地：藤井寺市沢田

大きさ：墳丘長約290m、高さ約26m

出土したもの：円筒埴輪・形象埴輪など

その他：第16代仁徳天皇の皇后・仲姫命の陵と伝えられる前方後円墳。百舌鳥・古市古墳群の中でも格式が高いとされ、整った墳形と大規模な周濠が特徴。

4世紀末に築造されたと考えられている。周辺には陪塚と呼ばれる小さな古墳が点在しており、当時の有力者たちの墓であったと考えられている。近年の調査で多くの埴輪や祭祀跡が確認された。



道明寺の歴史と菅原道真公の逸話

道明寺は、元土師氏が建てた「土師寺」で、土師氏は菅原に名前を改名することになり末裔にあの菅原道真がいます。

道真が大宰府へ左遷される際、道明寺にいた叔母との別れを惜しんで自分の像を作り叔母へ送ることにし、像の完成間近で鶏が鳴いたため、道真は別れを急かされることになりました。

道真の死後2年がたち、土師寺は道真の名にちなんで「道明寺」と改名されました。道明寺の里には道真の別れの心情を慮って鶏を飼わない風習が今も残っていると伝えられています。



石碑

道明寺の祭り

鶯替え祭り〈ウソカエマツリ〉

悪い物を木彫りの鶯鳥と見立て知らない人と交換してゼロにしていく祭りです。嘘鳥ではなく鶯鳥ですよ！昔道真を鶯鳥が守ったことが祭りの起点だそうです。

道明寺合戦

道明寺合戦から400年記念の祭りで地元の歴史を掘り起こしていくための祭りです。土師ノ里駅の石碑は私が書きました！

宮司さん

memo

memo



藤井寺市立 にぎわい・まなび交流館 愛称:アイセルシュラホール

1階: 観光案内や特産品販売の「ウエルカムラウンジ」、憩い「カフェ・マルシェ」木のぬくもり感じる「ライブラリー」

2階: 世界遺産「百舌鳥・古市古墳群」をわかりやすく歴史展示や映像コーナーで紹介。楽しく学びながら古代のロマンを体感!

3・4階: 多彩な講座やワークショップを開催。人工芝の多目的広場で、ヨガや太極拳なども。

屋外: 古墳型広場。藤の森古墳の横穴式石室も展示。

※ 1・2階に無料Wi-Fi完備。



所在地: 藤井寺市藤井寺3丁目1-20

営業時間: 9時30分~21時30分

休館日: 月曜日(祝日の場合は翌平日)、年末年始

電話番号: 072-952-7800

※ 近鉄「藤井寺駅」から徒歩約10分。

あなたも起業してみませんか？ふじいでら創業スクール！！

「創業してみたいな」って思ったことはありませんか？



「創業してみたいな」「でも何すればいいかわからないな」「失敗してしまいそうで怖いな」って思ったことはありませんか？
そんなあなたに朗報です！！

ふじいでら創業スクールはそんなあなたに創業時に必要となる「経営・人材育成」「ビジネスプラン」といった基礎知識の習得を目指すベーシックセミナーや「販路開拓・マーケティング」といったビジネス構想として事業コンセプトや売上さらには目標などを具体的に整理する実践的なアドバンスセミナー、創業した先輩方をお呼びしたトークセッションなどを約2か月間開講しています！ 受講料は無料！！

全授業受けられた方には、藤井寺市があなたの創業を多様にサポートしてくれます！

ぜひあなたもこの機会に創業スクールに通って創業について考えてみませんか？

ふじいでら創業スクール講師
中小企業診断士 石川聖子先生
iiful 株式会社 代表取締役

【お問合せ先】藤井寺市商工会

電話番号 072-939-7047

メール yoshikawa@f-sukiyanen.or.jp



◀ 詳しくは、
こちらをご覧ください ▶

ふじいでら創業スクールを卒業された前田大樹さんのお店をご紹介します！



気軽に立ち寄れる「たまり場」のような存在でありたいという思いから出店されました。古着を通じて、人々が集まり、新しい発見やつながりを楽しんでほしいという願いを込められています。

また、2024年9月からWEBショップをオープンして、全国のお客様に商品をお届けし、2024年12月1日、藤井寺駅前に古着店「tamariba clothing store」がランドオープンされました。個性的なヴィンテージアイテムが揃い、古着好きが気軽に集えるお店です。

前田さんの想い

過去の名作アイテムから現代のトレンドを融合させた幅広いスタイルを提案します。

古着は一点物なのでその時にしか出会えない特別感と人と被らない究極の差別化要素として大きな魅力があります。スポーツやアウトドア、ストリート要素を取り入れ、機能性とファッション性を兼ね備えたアイテムを揃えています。これまでのファッションの常識に捉われない、新たな発見を楽しんでください。新しいお気に入りとの出会いや人とのつながりを、ぜひ「tamariba」で体験してください！



住所：藤井寺市春日丘1-9-12
ヴェルデビル

※ <https://tamariba-shop.com/> からご紹介させていただきました！

葛井寺表門通りを紹介します！

藤井寺一番街商店街は、藤井寺駅から葛井寺へと続く参道沿いに広がる昔ながらの商店街です。

お寺の門前町らしい落ち着いた雰囲気があり、和菓子店やカフェ、地元の小さなお店が並んで散策にぴったり。季節ごとの行事のときには人通りも多く、歴史と日常がほどよく混ざり合う、温かみのある通りです。



葛井寺の「表門通り」は歴史あるお寺に続く温かい通り。

昔ながらのお店と、おしゃれなカフェやベーカリーが並んでいて、歩くたびに新しい発見があります。ゆっくり歩かただけで、心がふわっとする場所です。のんびりした時間と優しい雰囲気に、思わず笑顔になる通りです。

kitchen&cafe かぶかぶ

藤井寺の門前通りにあるカフェ。店内は木のぬくもりがあって落ち着く雰囲気です。パスタやピザなどのランチも人気で、スイーツやドリンクも美味しい。ゆっくりくつろぎたいときにぴったりのお店です！

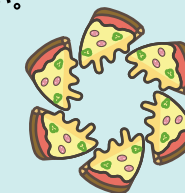

藤井寺市藤井寺 2-2-18
新栄プロパティ 207 号室



mamechicco_bakery

藤井寺の静かな通りにあるパン屋さん。土曜日だけ営業していて、ベーグルやあんぱんなど手作りのパンが人気です。生地の味わいがしっかりしていて、やさしい甘さが特徴。売り切れるのが早いので、早めに行くのがおすすめです！



大阪府藤井寺市藤井寺 2-2-23

築100年の古民家で味わう、ご店主こだわりの「お茶時間」

岡田園茶舗さんは大和茶や宇治茶を扱うお茶屋さんです。
古民家カフェとして様々なメニューも展開中！
特に光が差し込む「縁側」は店主お気に入りの癒しスポットです♪



人気メニューとお茶へのこだわり

提供するの、無花果茶や九州産の一葉など約30種類の厳選されたお茶。
カフェメニューでは、抹茶や抹茶かき氷（夏期限定）、あんこ白玉などが人気です。
日本茶の飲み比べも楽しめます！

【最高の一服を淹れる秘訣】
水、茶葉、そして温度にこだわり、渋みを抑え旨みを引き出す。
冷まして淹れることで渋みと旨みを両立させ、お出汁のような味わいに！

交流と学びの「レンタルスペース」

店内の一角にある、様々な人々が集う学びの場。
毎週水曜日にはお茶の入れ方講座やお抹茶体験などの
ワークショップが開かれています。



**茶葉や大阪産であるフジコーラの販売も行っています！
お茶に親しむ時間を作ってみませんか？**

岡田園茶舗（古民家カフェ Orenchi）
〒583-0027 藤井寺市岡 1-8-17
☎072-955-0523（10:00～18:00）

古民家カフェ 楽時屋

明治11年築の「楽時屋」は、約150年の歴史を誇る建物の
風格と、現代的な居心地の良さを備え、古民家らしさを生かした
カフェです。

☆人気のメニュー☆
抹茶オーレやフレンチ
トーストがおすすめ！
調理のこだわりは、
みんな同じ温かさです。

☆お店のこだわり☆
両親の住んでいた古民家をできる
だけそのまま意識して
古民家らしさを残しました。
梁がイチオシで、個人的に
プライベート音楽防音できちゃう。



☆お店の未来☆
カフェに来てもらったお客様に楽しい体験、楽しい時間を過ごしていただき、
来てもらったことが思い出になってほしい。
将来の目標は、芸人やコンサートができる人に来てほしいと思い、実際に
来てほしい方にお声掛けなどもしています。

☆古民家カフェを続けてきて嬉しかったこと☆
自分で楽器コンサートをしたことで、家が喜んでるような感じを体感したこと。

住所 〒583-0027
大阪府藤井寺市岡
1-10-20
電話番号 072-959-4116
営業時間 月～土 10:00～18:00
定休日 日曜日

ばいせん工房 珈琲倶楽部

しらとりの郷 cafe



道の駅しらとりの郷のタケル館の中にある自家焙煎珈琲屋です。
その場で焙煎する挽きたてコーヒーの香りはとてもフレッシュ。
コーヒー豆は10段階から挽き具合を選ぶことができ、
お持ち帰りも可能です。オリジナルブレンドである
「しらとりの郷ブレンド」はここでしか味わえない特別な一品です。



「古市古墳パフェ」は可愛いにはわクッキー付きで迫力満点！
9月～5月は季節限定で南河内産のいちじくをふんだんに使用した
「いちじくパフェ」が登場します。古市駅付近に本店もあります。
一息ついてゆったりしたいときに ぜひお立ち寄りください。

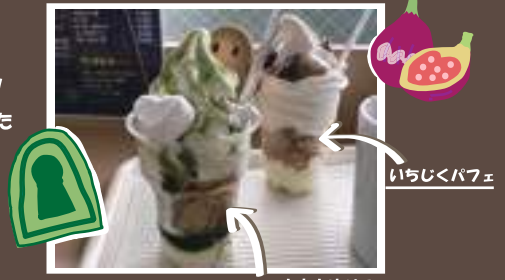

いちじくパフェ

古市古墳パフェ

所在地 〒583-0866 大阪府羽曳野市増生野 975-3 道の駅「しらとりの郷」タケル館内
営業時間：9:30～17:00 休館日：木曜日 電話番号：072-956-5660

memo

チョーヤ梅酒株式会社 改めてご紹介!!魅力満点

① チョーヤの梅酒

①梅酒のおすすめアレンジ、飲み方

一般的なオンザロック・水割り・ソーダ割りもオススメです、柑橘系ジュースや紅茶、ビールで割るのも美味しいようです。

②こんな時に飲む梅酒がおいしい!

スッキリと飲みたいときは食事と合わせてソーダ割り、濃い味を楽しみたいときは食後のリラックスタイムにオンザロックなど!

③梅酒に合う食べ物

そのままでも十分美味しいですが、ナッツ類やチーズ、チョコレートなどの軽いお菓子と一緒に食べると good です!

② チョーヤの焼まんじゅう 梅結

パッケージ・中身などについて
(中身)梅の酸っぱさだけでなく、チョーヤらしい甘酸っぱさをお菓子で表現することにこだわっています。

(パッケージ)お土産として選んでいただけるよう、コンセプトの「人と人、縁と縁を結ぶ」ことを意識して優しい印象で暖かみのある色合いにしています。

(楽しみ方)「固く結ばれた絆」の意味を持つ水引「梅結び」から名づけられました。告白に渡すと梅結びの力で恋が成就するかも…?

(必見!)公式オンラインストア「蝶矢庵」でも販売しておりますが、なんと!そのほか一部店舗でもお取り扱い中なので見つけたらレアかも?!

[梅田エリア・伊丹空港・関西国際空港などで出会えます]

③ その他のおすすめ商品

チョーヤの技術が詰まった「The CHOYA」シリーズの中でも、「熟成一年」と「熟成三年」は、同じ紀州産南高梅100%使用でありながら、熟成年数の違いによる味わいの差が感じられ、梅酒の面白さを知ることができます。

④ チョーヤの事業展開

梅酒づくりで培った技術を活かし、品質の良い日本産の柚子を使った柚子酒を開発&販売中!(ノンアルコールも含む)

梅酒で漬けた梅の実、形のきれいなものは「梅酒のうめ」という商品として袋詰め販売しており、漬けた工程で形が悪くなった梅の実「大阪ウメビーフ」というブランド牛の飼料として活用し、フードロス・SDGsにも貢献しています。



はびきのソニック

四天王寺大学の学生や(株)篠原陸運が協力し、羽曳野市の地域活性化の為、野外音楽フェス「はびきのソニック」を2年前から開催しています。このイベントは四天王寺大学と交流のある(株)篠原陸運のご厚意により、地域に有益なイベントを開催したいという思いから企画されました。(株)篠原陸運の広大な敷地を有効活用しながら、四天王寺大学の学生が

実行委員を務めています。音楽を通じて地元の幅広い世代の方々が集い、そこへ音楽を楽しみたい市外の方もやってくる。地域活性と世代間交流、そして産学連携の取り組みがこのイベントの醍醐味です。私達四天王寺大学の学生は、主体となって司会などの進行も行っています。



はびきのソニックって何してるの??

羽曳野を中心に活動している地域の方のバンドや、羽曳野出身のアーティストの方にも出演していただいています。四天王寺大学からフォークソングクラブ、軽音楽部、吹奏楽部、コーラス部、アコースティックバンド部などが出演!!更にステージイベントだけでなく、キッチンカーや学生が出していた屋台なども出店されています。是非ご興味のある方は参加してみてください。

問合せ先: 四天王寺大学 地域連携・研究推進センター
TEL 072-956-3345
mail chiiki_kenkyu@shitennoji.ac.jp

MEMO

Habisoni



2026年 1月

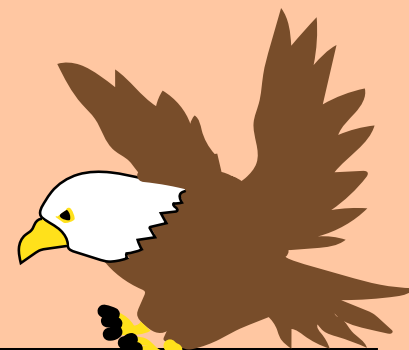

メモ

日	月	火	水	木	金	土
28	29	30	31	1 元日	2	3
4	5	6	7	8	9	10
11	12 成人の日	13	14	15	16	17
18	19	20	21	22	23	24
25 うそかえ祭り (道明寺天満宮)	26	27	28	29	30	31

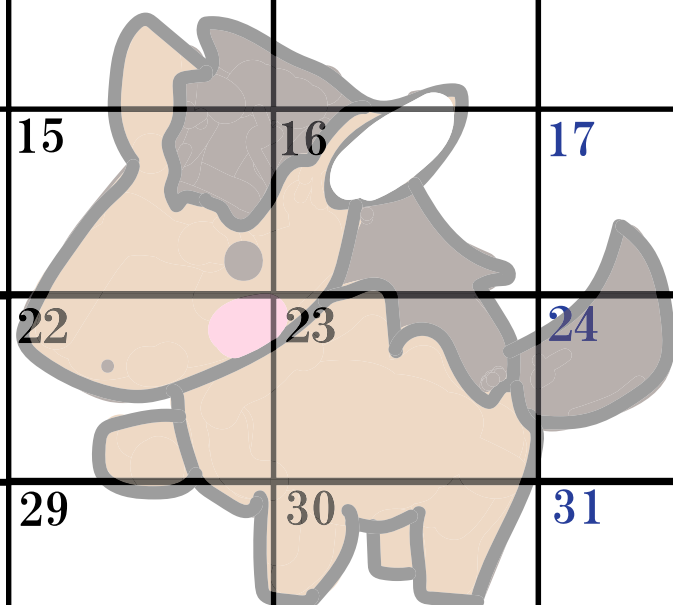
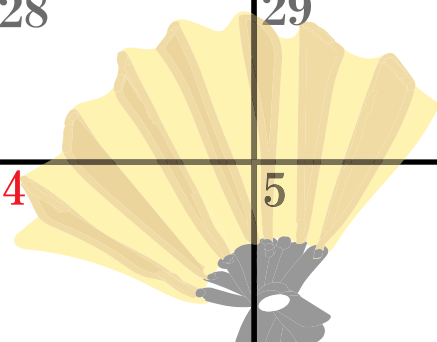
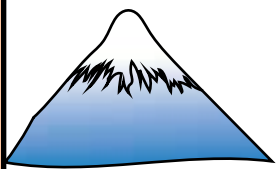

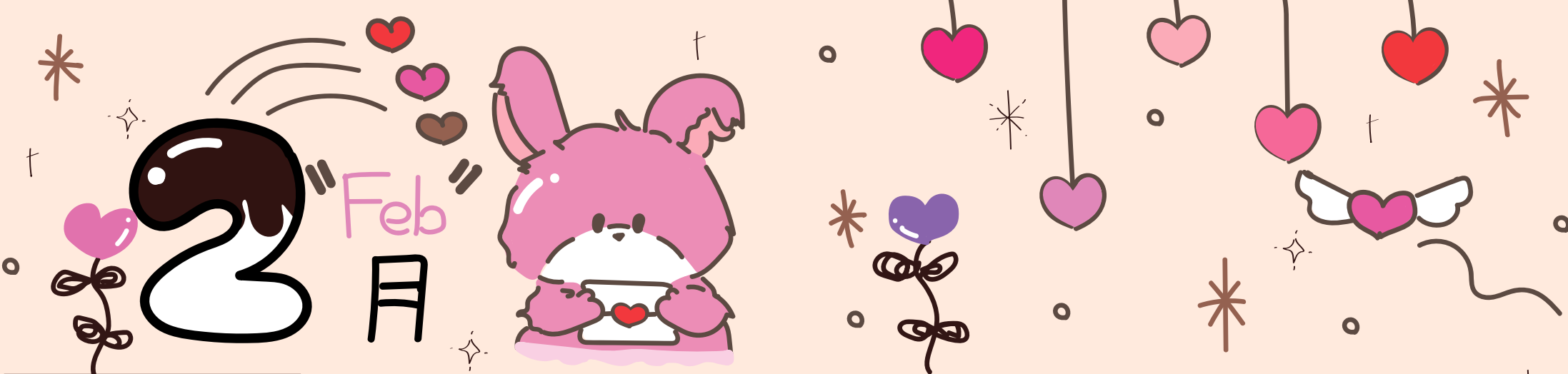

memo	SUN	MON	TUE	WED	THU	FRI	SAT
	1	2	3 節分 星まつり (辛國神社)	4	5	6	7
	8	9	10	11 建国記念の日	12	13	14 バレンタインデー
	15	16	17	18	19	20	21
	22 四天王寺学園 創立記念日	23 天皇誕生日	24	25	26	27	28

3 March
3月

Memo

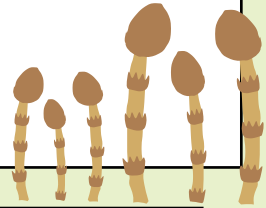

日	月	火	水	木	金	土
1	2	3 雛まつり	4	5	6	7
8	9	10	11	12	13	14 ホワイトデー
15	16	17	18	19	20 春分の日	21
22	23	24	25	26	27	28
29	30	31	1	2	3	4

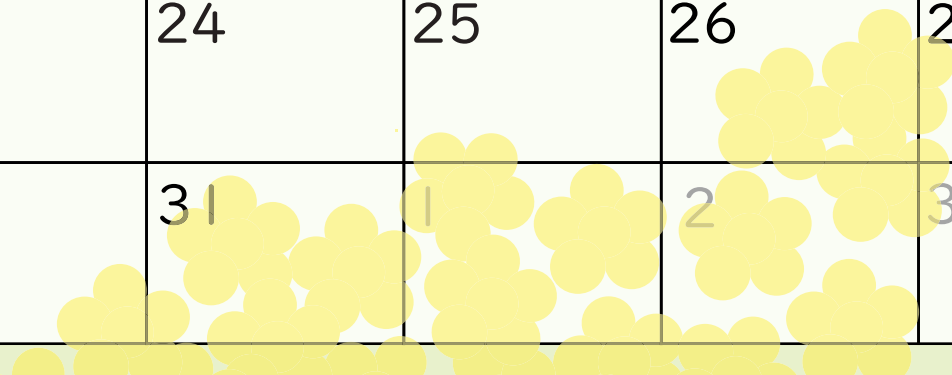



日	月	火	水	木	金	土
29	30	31	1 エイプリルフール	2	3	4
5	6	7	8 花まつり	9	10	11
12	13	14	15	16	17	18
19	20	21	22	23	24	25
26	27	28	29 昭和の日	30	1	2

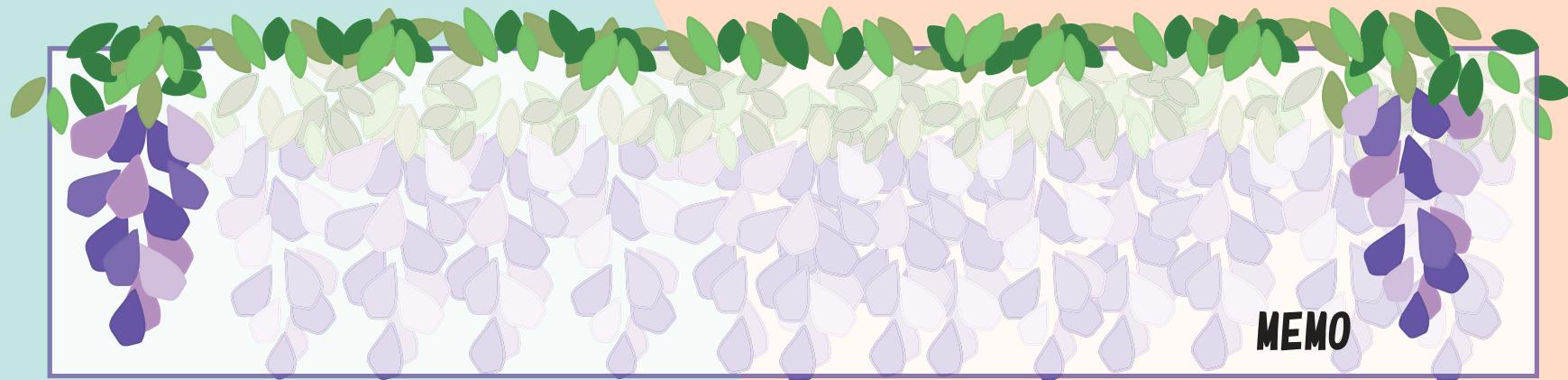

MAY 5月

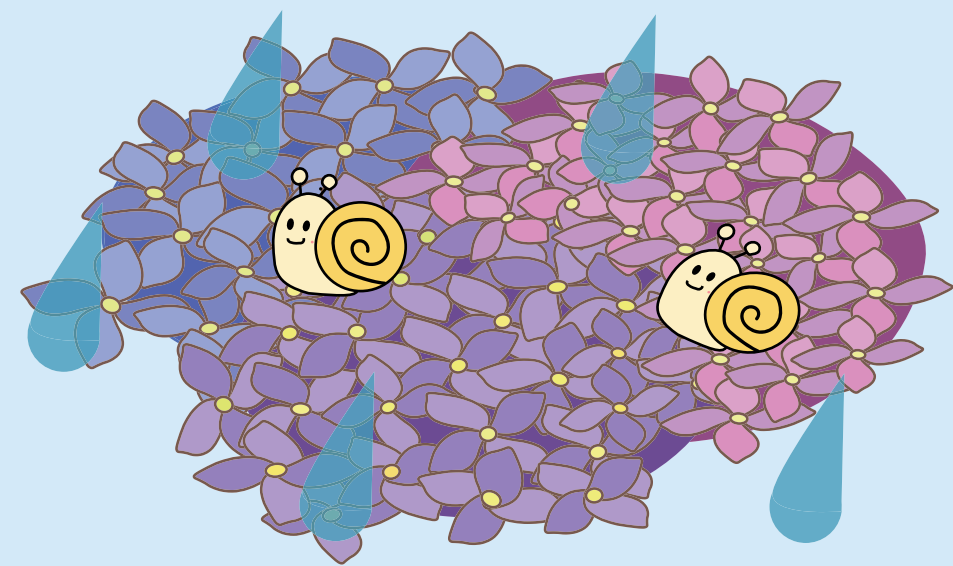

日	月	火	水	木	金	土
					1	2
3 憲法記念日	4 みどりの日	5 こどもの日 はびきの 市民フェスティバル	6 振替休日	7	8	9
10 母の日	11	12	13	14	15	16
17	18	19	20	21	22	23
24	25	26	27	28	29	30
31						



memo

<i>Sun</i>	<i>mon</i>	<i>Tue</i>	<i>Wed</i>	<i>Thu</i>	<i>Fri</i>	<i>Sat</i>
	1	2	3	4	5	6
7	8	9	10	11	12	13
14	15	16	17	18	19	20
21 父の日	22	23	24	25	26	27
28	29	30				

7月★

MEMO

Blank memo area for notes.

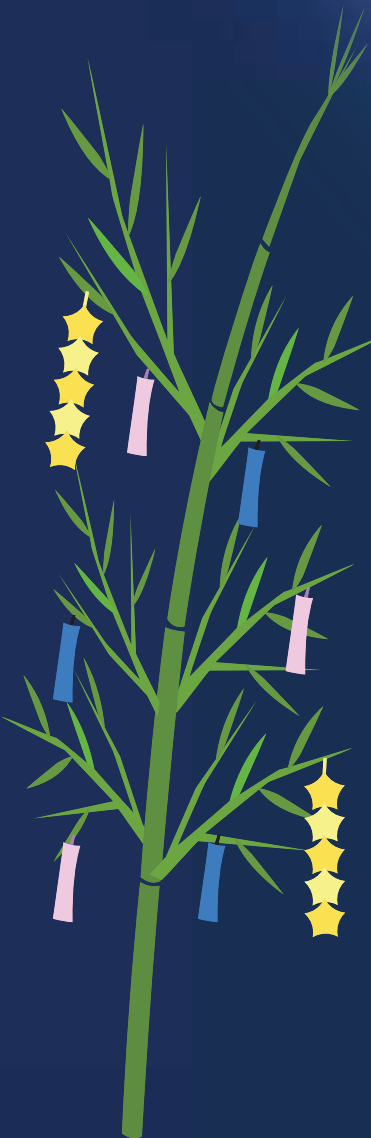

日	月	火	水	木	金	土
			1	2	3	4
5	6	7 七夕	8	9	10	11
12	13	14	15	16	17	18
19	20 海の日	21	22	23	24 天神まつり (道明寺天満宮)	25 天神まつり (道明寺天満宮)
26	27	28	29	30	31	

MEMO

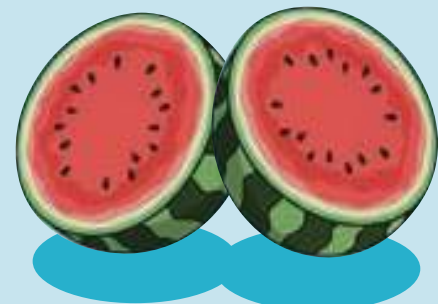
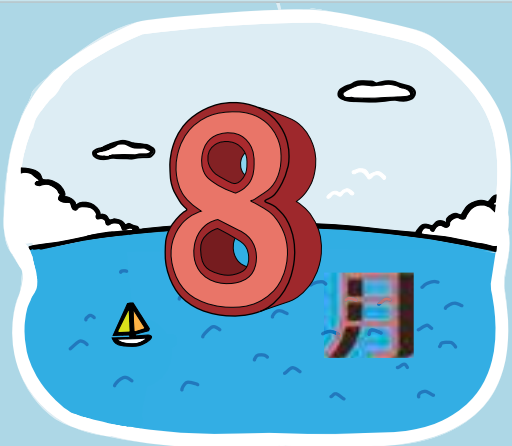

						1
2	3	4	5	6	7	8
9 千日まいり (葛井寺)	10	11 山の日	12	13	14	15
16	17	18	19	20	21	22
23	24	25	26	27	28	29
30	31					

September

9月

MEMO

日	月	火	水	木	金	土
30 	31 	1	2	3	4	5 
6	7	8	9	10	11	12
13	14	15 <small>みこし渡御 (菅田八幡宮)</small>	16	17	18	19
20	21 <small>敬老の日</small>	22 <small>国民の休日</small>	23 <small>秋分の日</small>	24	25	26
27	28	29	30	1 	2	3

10月



HAPPY HALLOWEEN



†
memo

日	月	火	水	木	金	土
				1	2	3
4	5	6	7	8	9	10
11	12 スポーツの日	13	14	15	16	17
18	19	20	21	22	23	24
25 デラハロ	26	27	28	29	30	31 ハロウィン

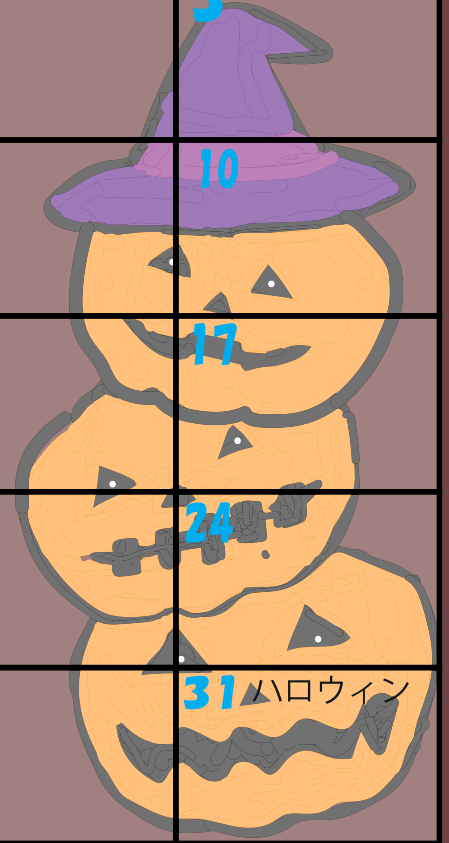

11 November

Sunday

Monday

Tuesday

Wednesday

Thursday

Friday

Saturday

1 四天王寺大学大学祭	2 四天王寺大学大学祭	3 文化の日 四天王寺大学大学祭	4	5	6	7
8	9	10	11	12	13	14
15	16	17	18	19	20	21
22	23 勤労感謝の日 ふじいでら市民まつり	24	25	26	27	28
29	30					

12月



memo



日	月	火	水	木	金	土
		1	2	3	4	5
6	7	8	9	10	11	12
13	14	15	16	17	18	19
20	21	22	23	24	25	26
27	28	29	30	31		
						
						
						 



1 のみ道楽



昭和の雰囲気が漂う居酒屋さんです。安くていっぱい飲めます。

営業時間：17:00～22:00
電話番号：072-954-6410
定休日：火

2 ユリヤふとん店



ふとん、まくら、座布団、何でもあります。レンタルもします。ふとんのことなら何でもお任せください。

営業時間：9:00～18:00
電話番号：072-955-9140
定休日：火

3 ナラキチ



ひと味違ったあなたを見つけてみませんか？ シンプル モダン エレガンス 個性的にナラキチがお手伝いします。

営業時間：10:00～18:00
電話番号：072-955-0047
定休日：火

4 Noël



藤井寺でお花と共に生きてきた老舗。ハイセンスな花、雑貨店、花教室もしています。カフェ併設しています。

営業時間：10:00～19:00
電話番号：072-955-1044
定休日：火

5 麻野徳商店 立呑処



湯豆腐とおでんは1年中しています。お手軽な価格で提供しています。一度お越しください。

営業時間：10:00～20:30
電話番号：072-953-3838
定休日：火

6 麻野徳商店(酒・食品)



とてもおいしいパロマソース、パロマはん酢を販売しています。味が一番。酒屋の甘酒もあります。

営業時間：13:00～19:00
電話番号：072-953-3838
定休日：火

7 アップル歯科



診察時間：月～金
9:00～13:00
15:00～20:00
土
9:00～13:00
15:00～17:00

電話番号：072-953-6480
休診日：日、祝

8 辻西食料品店



季節にあつめずらしい野菜や果物を豊富に取りそろえています。

営業時間：9:00～20:00
電話番号：072-955-0373
定休日：日

9 よしや家具店



大型家具から小物まで激安価格の家具屋さん。探し物があたら一声かけてください。

営業時間：10:00～19:00
電話番号：072-955-0061
定休日：火



藤井寺駅前北商店街

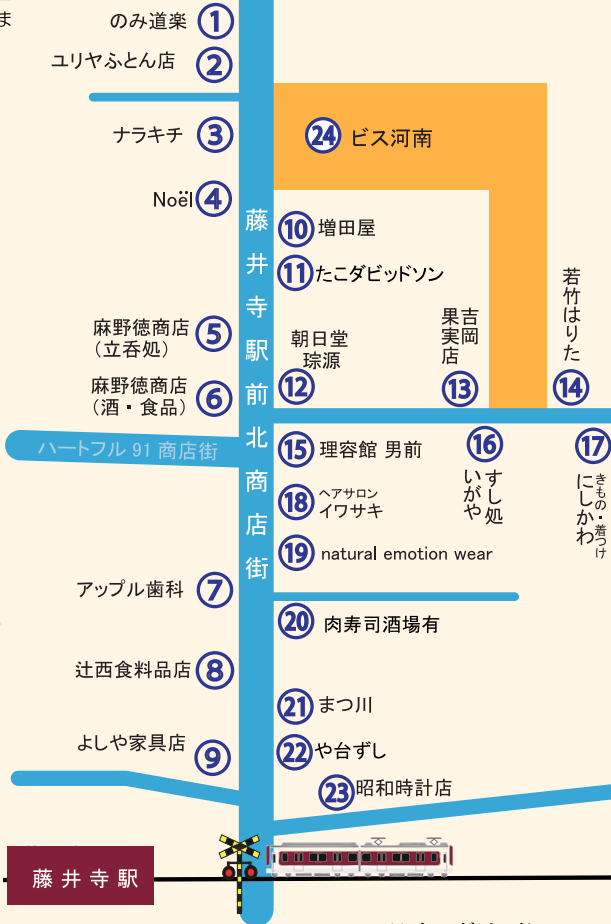

藤井寺駅

10 増田屋



ふとん・祝儀用品はもちろん鴨店ブランドのチュニック製品も扱っております。小物類・タオルなど詰め合わせギフトにもどうぞ。

営業時間：10:00～18:00
電話番号：072-955-1031
定休日：火

11 たこダビッドソン



よく言われてる”カリトロ口”。ではなくて”ふわとろ”なおいしいたこ焼き！ぜひ一度ご賞味あれ！沢山の味付けが皆様をお待ちしております。

営業時間：11:30～14:00
16:00～21:00
土・祝 11:30～夜のはじめ頃
※生地が無くなり次第終了
電話番号：070-6922-8510
定休日：不定休

12 朝日堂 琮源



自家製餡を使った和菓子を、お持ち帰りと、その場でのお召し上がりもしていただけます。

営業時間：10:00～18:00
電話番号：072-955-9316
定休日：火

13 吉岡果実店

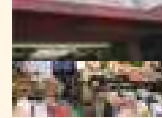

美味しい旬の果物安く、極上大粒の商品のお店です。ご注文、お見舞承ります。もちろん配達もいたします。

営業時間：9:00～18:00
電話番号：072-955-1147
定休日：第1、第3火曜

14 お好み焼 若竹はりた



昔ながらのお好み焼き、あっさりソースのふわりと柔らかが生地。皆様のご来店お待ちしております。

営業時間：11:00～14:00
17:00～20:00
電話番号：072-955-9580
定休日：火

15 理容館 男前



安くて丁寧な散髪屋さんです。男前にしますのご来店ください。

営業時間：9:00～19:00
(最終受付：18:30)
電話番号：072-952-8773
定休日：月、第2.3火曜

16 すし処 いがや



リーズナブルで、旬の魚など多数取り揃えています。最大14名まで宴会できます。

営業時間：17:00～翌1:00
電話番号：072-937-9166
定休日：月

17 きもの・着つけ にしかわ



成人式振袖・卒業式着物・袴レンタル、各種着物の仕立直し・シミ取り・丸洗いなど承ります。その他婦人服なども販売しています。お気軽にお立ち寄り下さい。

営業時間：10:00～18:00
電話番号：072-937-5222
定休日：火

18 ヘアサロンイワサキ 藤井寺店



カラータイムサービス(平日)
9:00～13:00 ¥1,980
※13:00～15:00 ¥2,600
カットタイムサービス(平日)
10:00～13:00 ¥690
※9:00～10:00 14:00～
営業時間終了まで ¥980

営業時間：9:00～17:00
電話番号：072-959-4560
定休日：日、祝

19 natural emotion wear



高級婦人服アウトレット店です。全品卸値にて地元へ還元させていただきます。こよみ手帳ご持参で、税込み価格より500円OFF。

営業時間：10:00～18:00
電話番号：072-959-5070
定休日：日、火

20 肉寿司酒場 有



他にはない本格的な肉寿司をご用意！メニューが多くおすすりめ毎日変わるのでいつ来ても飽きません。落ち着いた店内で特別な時間を過ごしてください。

営業時間：16:00～22:00
祝日、祝日前：16:00～22:00
(料理L.O 22:00
ドリンクL.O 22:30)
電話番号：072-978-8829
定休日：月

21 まつ川



当店のコーヒーは無農薬有機農法で作った身体に優しいコーヒーです。

営業時間：8:00～17:00
電話番号：072-955-0304
定休日：日、祝

22 や台ずし



お寿司以外にも旨くてリーズナブルな単品メニューがとっても豊富。や台ずしの美味いがたくさん詰まった宴会用コース多数ご用意しています！

営業時間：15:00～翌1:00
電話番号：072-938-2228
定休日：なし

23 昭和時計店



創業90年以上となる昭和時計店。ぜひ、一度お立ち寄りください。

営業時間：9:30～19:00
日・祝：10:00～18:30
電話番号：072-955-0257
定休日：火

24 ビス河南



鮮度と手作りの美味しさを地域の皆さまにお届けして半世紀。「河南市場」からスタートして、お客様とのフレンドリーな関係を大切にしています。

営業時間：9:00～20:30
電話番号：072-955-4894
定休日：第1.3火曜

★ 岡田園茶舗

2024年9月1日に岡1丁目8-17に移転し、リニューアルオープン致しました。これまでの日本茶の販売に加えて、日本茶カフェ、レンタルスペースも営業しています。

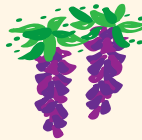

このMapは、2025年11月30日現在のものです。店舗情報は、変更になることがあります。詳しくは各店舗でお尋ねください。

① emu- エミュ -



いつものヘアスタイルに物足りなさを感じたら、ぜひemuへ
営業時間 10:00～19:00
(金) 11:00～20:00
(土) 9:00～19:00
電話番号 072-931-9995
定休日 月・第3日曜

② 桑野税理士事務所



税金、経営のよろず相談所。申告から融資まで幅広いご相談に無料で応じます。「とりあえずくめのに聞こう!」
営業時間 9:00～17:00
電話番号 072-952-8859
定休日 土・日・祝

③ 四条カメラ



デジタルプリント最速9分仕上げ、写真のことなら、何でもご相談ください。写真フィルムから携帯に転送できます。(最短1時間)
営業時間 10:00～20:00
日曜のみ 10:00～19:00
電話番号 072-938-3459
定休日 木・第2水曜

④ 餃子の王将



お得なランチあります。ぜひ、来店ください。
営業時間 11:30～14:30
17:00～22:00
電話番号 072-937-5335
定休日 火

⑤ きもの処 あだち



着物のことならお任せ下さい。着物クリーニング・着付け承ります。お気軽にご相談下さい。駐車場はソリヤをご利用下さい。
営業時間 10:00～18:00
電話番号 072-939-2280
定休日 火

⑥ 足立たばこ店



日本物・外国物・加熱式たばこ合わせて230種類あります。
営業時間 9:00～19:30
電話番号 072-939-2280
定休日 土・日

⑦ センチュリー21



快適な住み心地の良いお部屋探しを応援します。
営業時間 9:30～19:00
電話番号 072-952-4277
定休日 水

⑧ フルーツ美容室



創業50周年。普段のカットスタイリングから成人式などのセットもお任せください。
営業時間 9:00～17:00
電話番号 072-938-2769
定休日 月・第1・2・3火

藤井寺ハートフル91 商店街

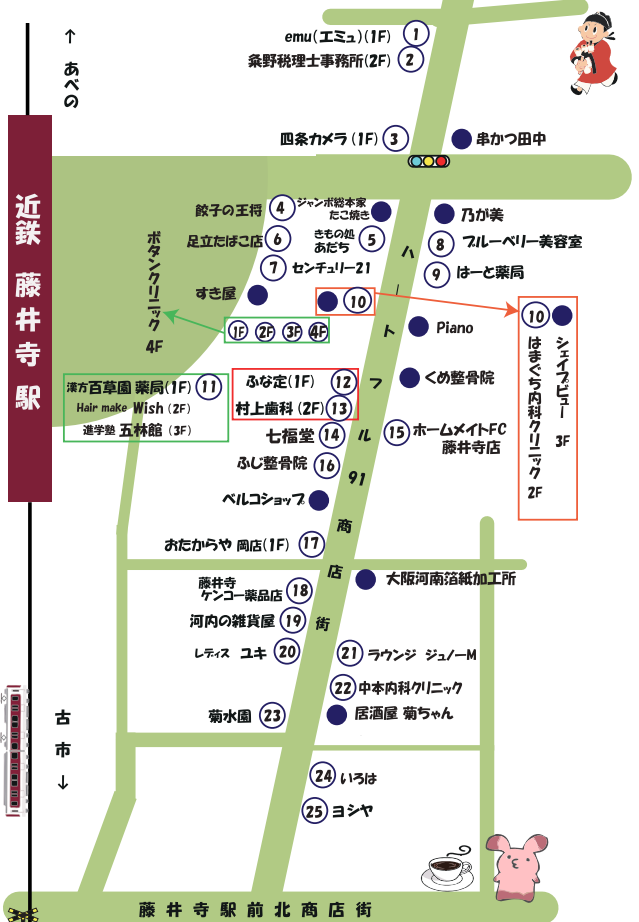

近鉄 藤井寺駅

古市



⑫ ふな定



ウナギからお惣菜まで美味しい料理を作っています。ご飯のおかずの一品にいかがでしょうか。こよみ手帳持参で、うなぎのかば焼き80円引きです!
営業時間 9:30～17:00
電話番号 072-939-2790
定休日 日・火

⑬ 村上歯科



診療時間 9:00～12:30
14:00～20:00
ただし、(水)～18:00
(土)～17:00
電話番号 072-939-7731
休診日 日・祝

⑭ 七福堂 藤井寺駅前店



創業昭和51年 ナニワの美味しいもんは何べん食べてもあきひんぞ。お好み・焼きそば・もんじゃ焼き、じゅうじゅう、ワクワク、ふーふー、やっぱりこれが七福堂の味。
営業時間 11:30～14:00
17:30～22:00
電話番号 なし
定休日 月・火

⑮ ホームメイトFC 藤井寺店



当店では業界歴10年以上のベテランスタッフが、安心して新生活を送っていただけるよう精一杯のサポートをします。
営業時間 10:00～19:00
電話番号 072-959-3001
定休日 年中無休

⑯ ふじ整骨院



首、肩、腰、脚の痛みでお困りの方、当院におまかせください。一人ひとりの身体にあった施術を行います。
営業時間 9:00～20:00
(土・祝・最終週水)
9:00～13:30
電話番号 072-954-3855
休診日 日

⑰ おたからや 岡店



切手、ハガキ、古銭、何でも査定します。気軽にこ来店ください。
営業時間 10:00～19:00
(日)～18:00
電話番号 072-931-6789
定休日 火

⑱ 藤井寺 ケンコー薬品店



毎月店頭で雑貨の大特価セールを実施中。月替わりなので見かけたときが買い時です。
営業時間 9:00～20:00
電話番号 072-938-6850
定休日 年中無休
(正月休除く)

⑲ 河内の雑貨屋



古いもの、新しいもの、洋の東西問わず、ずっとずっと好きなモノをセレクトしています。
営業時間 10:00～17:30
電話番号 072-939-5289
定休日 第3木曜

⑳ レティス ユキ



35才～50才位の女性の方対象の服を中心に扱っております。おしゃれに興味のある方! あなたのニーズに合った商品が、きっと見つかります。
営業時間 10:00～18:00
電話番号 072-937-1997
定休日 火

㉑ ラウンジ ジュノー-M



お気軽にお立ち寄り下さい。
営業時間 20:00～25:00
電話番号 072-952-5233
定休日 不定休

㉒ 中本内科クリニック



受付時間は、診察終了の30分前までです。
診察時間 9:00～13:00
17:00～20:00
電話番号 072-952-5181
休診日 日・祝・水・土曜午後

㉓ 菊水園



新鮮で日持ちの良い切り花や鉢花などが、お手頃な値段で手に入ります。
営業時間 10:00～17:00
電話番号 072-955-9137
定休日 火

㉔ いろは

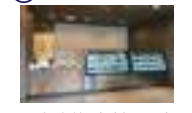

お刺身等、魚料理を中心に食料雑貨を取り扱っています。
営業時間 11:00～
電話番号 072-942-5669
定休日 月・第1・第3火曜日

㉕ ヨシヤ



婦人服・毛糸・手芸のお店「ヨシヤ」です。手作りのことならお任せください。
営業時間 9:30～18:00
電話番号 072-938-0865
定休日 火

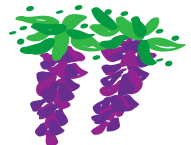

制作: 四天王寺大学
地域連携 COCOROE プロジェクト
地域連携研究会 (Glantz)

協力: ハートフル91 商店街
藤井寺市商工会



※このMAPは2025年11月30日現在のものです。店舗情報は、変更になることがあります。詳しくは各店舗でお尋ねください。

1 テニスの森フォレスト



ガットの張り替え専門店。張り替えキャンペーンを年2回(6月と12月)行っています。

営業時間 平日11:00~20:00 土日8:00~20:00 祝日10:00~20:00 電話番号 072-952-3766 定休日 水

5 一番街ジャンクション



まちの新しい拠点としてゲストハウスをオープンしました。1Fにカフェや交流スペースがあります。ビジネスをスタートしたい方、一度お立ち寄り下さい。

連絡先 bb.fujidera@gmail.com 定休日 不定休

2 ふじ清



新鮮な魚と味で勝負する店。「奥様、お子供の店ふじ清」で、50年以上頑張っております。盛合わせ840円~650円 ※売り切れ次第終了

営業時間 10:00~ 売り切れ次第閉店 電話番号 072-937-2071 定休日 火・水(祝日の場合は営業)

6 エリアデザイン・ラボ (四天王寺大学)

「知」と「地域」を循環させる地域に開かれた連携拠点。ぜひ、お立ち寄りください。

7 御昆布司本不二屋 藤井寺店



進物昆布詰合せ。お買い上げ5,400円(税込)以上の場合、全国配送無料(一部地域除く)。

営業時間 10:00~16:00 電話番号 072-955-8552 定休日 水

3 奥野青果



8月は自家栽培のおいしい朝採り完熟トマトを。8月~11月の季節はどきよりもおいしいいちじくをいっぱい盛ってお買い得に。無農薬の野菜・果物にこだわっています。

営業時間 9:45~18:30 電話番号 072-939-1925 定休日 水

8 Chic CAFE

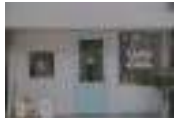

落ち着いてゆったりと過ごせるカフェです。是非お越しください。

営業時間 10:00~18:00 電話番号 090-7494-9064 定休日 水

4 オステリア ベッカフィーコ



スローフードをコンセプトにしたイタリア料理店。南河内食材の魅力を大切に、穏やかなイタリアンコースをご提供しております。

営業時間 11:30~14:00 17:00~21:00 電話番号 072-938-3510 定休日 水・木(夜のみ)

藤井寺 一番街 商店街

藤井寺駅



- エイブル ● カラオケ遊人 ● 藤井寺ダンススクール ● 阪口珈琲 ●

- 花屋 FACTORY ● さくら整骨院 ● Velece(ヴェレセ) ● 風(ならわし) ● タナカメガネ ● タナカ時計 ●

- オステリア ベッカフィーコ ● エリアデザイン・ラボ ●

- にちべー ● あんり治療院 ● 戎屋 ●

- 田中呉服店 ● ばん・ふあーむ ● 石留石材株式会社 ● カワチ珈琲焙煎店 ● 田中更岳(占い) ● それいゆ鍼灸整骨院 ●



辛國神社

9 テッパン食堂 お多福家



営業時間 18:00~22:00 電話番号 090-1679-9357 定休日 日・月・火・水

- 花まる亭 ● 美容ブラージュ ●

- シェール プティック ● 森内書店 ● テニスの森フォレスト ● ふじ清 ● 御昆布司 本不二屋 ● Chic CAFE ● テッパン食堂お多福家 ● 空と月と ●

- 足裏角質ケア店 お話屋さん ● 喫茶と酒 榎 ● やみつき スライスカレーCAMP ● TapioCafe ● 居酒屋 みやけ ●

- コング学習塾 ● FLOWER SHOP ホワイト ● アクセスサイクル ●

- でこ美容室 ● うどんそば 山ふじ ● すまいのスマイル ● And.R ● 藤井寺そろばん教室 ●

10 空と月と



手作りにこだわったおばんざい、おいしいお酒、落ち着いた店内で、お待ちしております。

営業時間 11:00~14:00 17:00~21:00 電話番号 070-2626-3938 定休日 火・水

11 足裏角質ケア店 お話屋さん



足の爪切りも人気なお店。「こよみ手帳」ご持参でフットケア80分コースを初回のみ提示で半額!

営業時間 10:00~19:30 電話受付 18:00まで 電話番号 072-937-8783 定休日 水

15 居酒屋 みやけ

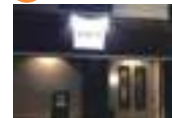

その日に仕入れた新鮮な魚介の網焼きやおばんざいから居酒屋メニューまでご用意しています。日本酒も充実しています。

営業時間 12:00~14:30 17:30~23:30 電話番号 090-5150-3456 定休日 日・第3月曜

12 喫茶と酒 榎



本格的なカクテルやお酒を楽しめる落ち着いた空間を提供しています。

営業時間 12:00~14:00 18:00~24:00 電話番号 072-900-2000 定休日 日

13 やみつき スライスカレーCAMP



イベント出店しています。ディナー時の貸し切り可。ライン友達の特典あり。カレー作りしたい方、ご相談ください。

営業時間 ランチ11:30~14:00 (売り切れたら終了) ディナー18:00~ (看板の電気が消えたら終了) 電話番号 080-8042-6058 定休日 隔週火・毎週水

14 TapioCafe



沖縄黒糖と店内手づくりタピオカを商店街で味わえます。

営業時間 11:00~19:00 定休日 水

16 あんり治療院



あん摩・マッサージ・指圧・はりをお探しの肩こりさんや腰痛さんぜひ一度ご来院ください。

診療時間 9:00~20:00 電話番号 072-959-3999 休診日 日

17 戎屋



手作りして和菓子をいろいろ作っています。ぜひ、一度お立ち寄りください。

営業時間 9:00~17:45 電話番号 072-955-6910 定休日 日

18 田中呉服店



着物のことならお気軽にご相談ください。洗いや張り、しみ抜き等、卒業式用袴レンタルも承ります。

営業時間 9:00~18:30 電話番号 072-955-0207 定休日 水

19 ばん・ふあーむ



焼きたての手作りパン屋さんです。おすめは金曜日限定のコロナパンで中に自家製のクリームが入っており一番人気です。

営業時間 9:30~19:30 電話番号 072-931-5678 定休日 土・日・祝

20 石留石材株式会社



大正3年創業。心を刻む石造り。墓地・霊園を紹介します。

営業時間 9:00~17:00 電話番号 072-953-5577(本社) 072-955-4114(西門店) 定休日 第2、4火・水

21 カワチ珈琲焙煎店



生豆を注文いただいでから焙煎致します。焙煎したての珈琲は鮮度高く、いやな酸味苦味がありません。お好みの味はお気軽にお声がけください。

営業時間 8:00~17:00 電話番号 072-947-3866 定休日 第2、4火・毎週水

23 コング学習塾



営業時間 14:00~22:00 (火・金) 16:30~22:00 電話番号 072-938-5900 定休日 日・祝

24 FLOWER SHOP ホワイト



デイリーなお花からギフトまで、色々な商品を取り扱っています。プライダルブーケ制作も承ります。

営業時間 9:00~18:00 電話番号 072-931-3987 定休日 水

25 アクセスサイクル



自転車の販売・修理をしています。他店購入自転車の修理もしております。

営業時間 10:00~19:00 電話番号 072-955-5688 定休日 なし

26 でこ美容室



営業時間 12:00~17:00 電話番号 072-955-8924 定休日 月

27 うどんそば 山ふじ



そばとうどんは真正正銘の「手打ち」。お酒に合う一品も用意しております。ぜひお気軽にお越しください。

営業時間 11:00~14:30 17:00~19:30 電話番号 072-936-0556 定休日 日・月

28 すまいのスマイル



すまいの相談はスマイルで!!

営業時間 9:30~17:00 電話番号 072-933-5515 定休日 日・水

29 And.R



お近くにお立ち寄りの際はぜひご来店をお願いします! お酒も置いてありますよ!

営業時間 16:00~22:30 電話番号 080-8496-5765 定休日 月

30 藤井寺そろばん教室



営業時間 14:00~18:00 電話番号 080-5301-1845 定休日 土・日



★藤井寺一番街商店街のスポット★ 葛井寺：西国五番札所 辛國神社：藤井寺の氏神様 仲哀天皇陵：全国16番目の大きさ アイセルシュアホール：観光ランドマーク

神社仏閣・歴史・観光にゆかれ、飲食・お買い物を楽しめる商店街です。ぜひ、一度お越しください!

※このMAPIは2025年11月30日現在のものです。店舗情報は、変更になることがあります。詳しくは各店舗でお尋ねください。

道明寺天神通り商店街MAP

東 北 ← 南 西	業 種 色 別 分 け	飲食店 カラオケ	美容 理容 化粧品
	食品店 コンビニ	衣料 クリーニング	花屋 電器店 手芸品 布団店
	薬店 薬局 整骨・整体院	贈答品 その他	

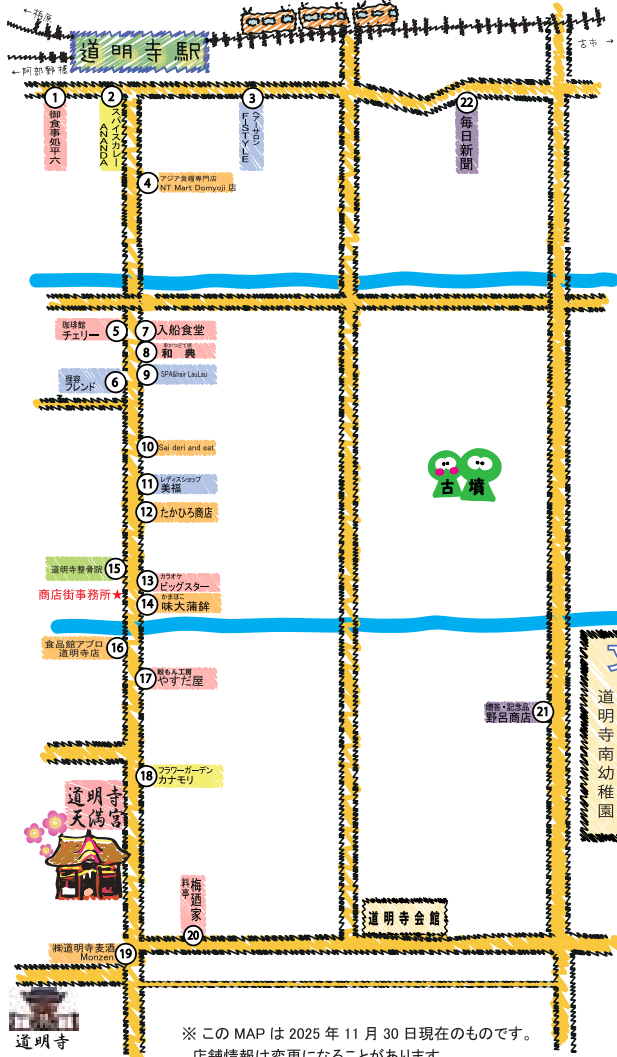

※このMAPは2025年11月30日現在のものです。
店舗情報は変更になることがあります。
詳しくは各店舗でお尋ねください。

1 御食事処 平六



電話：072-955-3226
時間：17:00～22:00
定休日：日曜日
こだわりの表情と季節一品・田舎料理を是非お召し上がりくださいませ。

2 スパイスカレー ANANDA



電話：090-9993-8995
時間：昼11:30～15:00 夜17:00～22:00
定休日：不定休
南インドとスリランカのテイストを融合させた、独自のスパイスカレー専門店です。

3 ヘアサロン F-STYLE



電話：072-955-8427
時間：9:00～19:30
8:30～19:00(土日祝)
定休日：月・火曜日
椅子を総入れ替えしました。足元が上がり、フラットで構えられるので、リラクゼーション効果が格段に向上しました。褒められる方、続出!

4 アジア食糧専門店 NT Mart Domyoji 店



電話：090-5877-6868
時間：9:00～20:30
定休日：無休
ベトナムを主とした東南アジアの食料品を多数取り揃えています。

5 珈琲館チエリー



電話：072-939-0456
時間：8:00～17:00
定休日：木曜日
落ち着いた雰囲気であつたりとくつろげます。極上の珈琲を召し上げね。

6 理容フレンド



電話：072-939-6312
時間：9:00～19:00
定休日：第2・第3月・火曜日
落ち着いた店内でゆったりしてくつろげる、そんな理容室です。パーマもやっています。

7 入船食堂



電話：072-954-4549
時間：11:00～20:00
定休日：木曜日
健康に良い、手作りの家庭料理をたくさん作っています。

8 串カツ 和典



電話：080-5357-8148
時間：15:00～24:00
15:00～23:00(月・木)
定休日：木曜日
おいらちゃん、おはあちゃんが始めたお馴染みある串カツ30年の串かつ屋「武田」で働いています。お持ち帰りもできますよ!

9 SPA & Hair LauLau



電話：072-959-6100
時間：10:00～18:00
定休日：月曜日・火曜日 第3日曜日
新規のお客様はBOOKまで持参いただく、メニューから10%割引します。2Fは完全個室のサロンLineです。

10 sai deri and eat



電話：072-955-6975
時間：10:00～18:00
定休日：水曜日・木曜日
一つ一つ手作り、素材にもこだわっています。カフェと昆布で汁を取り、体に優しい味付けをお惣菜を作っています。おすすりは酢の物各種類と和食弁当です。

11 レディースショップ 美福



電話：072-954-8134
時間：9:00～19:00
定休日：木曜日
お手頃なお値段でお求めいただけます。婦人洋品と環境と健康に優しい安全・安心な日用品のお店です。来て見てわかる当店へ。

12 果物・野菜 たかひろ商店



電話：072-954-0819
時間：9:00～18:00
定休日：木曜日
毎日新鮮な商品を数多く取り揃えています。お客様の期待に応えるべく、安心提供します。一生懸命前向きにがんばっております!

13 カラオケ ビッグスター



電話：072-938-7098
時間：13:00～17:00(通常営業) 19:00～23:00(貸切営業時)
定休日：木曜日
やさしいママに元気をもらい、希望がいっぱい。

14 かまぼこ 味大蒲鉾



電話：072-938-1961
時間：9:30～19:00
定休日：木曜日
手づくり蒲鉾は昔ながらの石臼を使い、新鮮で上質な素材を生かすことこだわった魚肉練り製品です。

15 道明寺整骨院



電話：072-955-3229
時間：9:00～12:00 15:00～19:30
定休日：土曜日午後・日曜日・振日
なかなか良くなる症状の原因を究明し、東洋医学と食事療法で治療しております。

16 食品館アプロ 道明寺店



電話：072-937-5555
時間：9:30～20:00
定休日：なし
リーズナブルな価格の食品コーナー、鮮度を重視した生鮮コーナー、店内加工を重視した惣菜コーナーがお客様に定評を頂いております。

17 粉もん工房 やすだ屋



電話：なし
時間：10:00～17:00
定休日：水曜日・木曜日・雨天時
すべて国産にこだわった店主自慢のジャンボ大こ焼きです。あんこも自家製でアツアツ出来立ての大判焼きも提供しています。

18 フラワーガーデンカナモリ



電話：072-955-1121
時間：9:00～19:00
定休日：木曜日
花束、アレンジ花、鉢花など宅配承ります。

19 (株)道明寺麦酒 Monzen



電話：072-955-6198
時間：不定期
定休日：不定休
美味しビール造りをめざしています。

20 料亭 梅迺家



電話：072-955-1104
時間：11:00～14:00 17:00～21:30
定休日：月曜日・火曜日
明治8年創業。新鮮な海の幸、山の幸の食材をまごころこめて、西華折々のなくよかな味覚をご堪能くださいませ。ディナーも営業しております。

21 贈答品・記念品・日用品 野呂商店



電話：072-938-7023
時間：9:00～20:00
定休日：火曜日
お客様に喜んで頂ける様、少しでもお役に立てたらと、誠心誠意努めさせて頂いております。地方配達もいたします。

22 毎日新聞道明寺販売所



電話：072-938-0485
時間：13:00～19:00
定休日：なし

道明寺天満宮 年間行事

2026年(令和8年)

- 1月 1日 歳旦祭
- 1月 15日 左義長
- 1月 25日 初天神うそえ祭
- 2月 3日 節分厄除大祭星祭
- 2月上旬～3月上旬 梅まつり
- 2月 25日 梅花祭(例祭)
- 3月 25日 河内の春ごと
- 4月 25日 筆まつり
- 5月 10日 釋奠
- 6月 25日 菅公生誕祭
- 6月 30日 夏越大祓
- 7月 1日～7日 夏詣
- 7月 24日・25日 天神まつり
- 9月 1日 八朔大祭
- 10月 1日～11月 30日 七五三まいり
- 12月 25日 納天神
- 12月 31日 大祓

※ 毎月25日、第二日曜日 骨董市
※ 献香祭は天満宮にお尋ねください。

大坂夏の陣 道明寺合戦 410年祭
【道明寺合戦まつり2025】の様子
開催日：2025年5月4日(日)
開催場所：道明寺天満宮



藤井寺市の商店街



イオン藤井寺
ショッピング
センター



道明寺
天満宮



萬井寺

西国五番札所

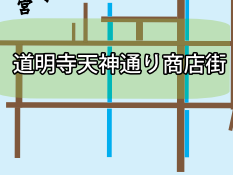

道明寺天神通り商店街



★アイセル
シュラホール

編集後記

平成20年度より、四天王寺大学経営学部の学生有志たちが、地域連携活動として、藤井寺市内の商店街MAP作りに取り組んだ活動が学内に広がりCOCOROE PROJECT(ココロエプロジェクト)となってから、12年が過ぎました。本学園創立104年目を迎え令和8年のカレンダーを掲載し、第14号の「こよみ手帳」を発行することができました。本年も下記の商店街、市役所、商工会をはじめとする多くの方々にご協力いただきました。この場を借りて、お礼申し上げます。ありがとうございました。

制作メンバー一同

制作：四天王寺大学

地域連携 COCOROE プロジェクト

淡路	博生	・岩出	結里	・奥野	陽向
勝部	奈央	・加藤	彩音	・岸本	初音
京谷	亜南	・五嶋	美結	・清水	望愛
下田	結可	・杉本	琉太	・田畑	陸隼
寺西	柚那	・堂脇	花	・仲谷	太樹
西岡	陸	・配川	寛輝	・花野	将太郎
平田	楓華	・廣末	絢大	・松田	汰希
武藤	柊哉	・本山	裕也	・山岸	紗弥
山崎	太陽	・山田	涼太	・山中	優
行	和香				

協力：藤井寺駅前北商店街
ハートフル91商店街
藤井寺一番街商店街
道明寺天神通り商店街
藤井寺市商工会
藤井寺市役所
羽曳野市役所