

こよみ手帳 2023

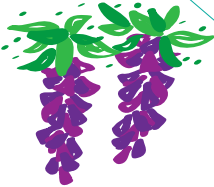
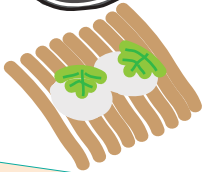
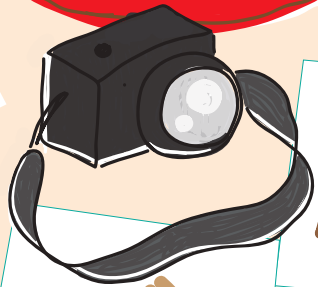

わ き あい あい
和貴愛愛11号

※「和貴愛愛」の「和貴」は、四天王寺大学の学園訓にも明示される聖徳太子の十七条憲法「以和為貴。」（和を以て貴しとなす）に由来しています。

祝 世界文化遺産登録 ～古市古墳群～

長年にわたり、念願であった古市古墳群が2019年に世界文化遺産登録されました。羽曳野市、藤井寺市で世界文化遺産の登録に向けて取り組まれてきた関係者の方々だけではなく、市民のみならず、IBU関係者の喜びはひとしおです。今後、世界に向けての情報発信や観光客誘致などが、さらに積極的に推進されることとなります。

羽曳野（10基）

応神天皇陵古墳
 誉田丸山古墳
 ニツ塚古墳
 東馬塚古墳
 栗塚古墳
 墓山古墳
 向墓山古墳
 西馬塚古墳
 峯ヶ塚古墳
 白鳥陵古墳

藤井寺（16基）

津堂城山古墳
 仲哀天皇陵古墳
 鉢塚古墳
 允恭天皇陵古墳
 仲姫命陵古墳
 鍋塚古墳
 助太山古墳
 中山塚古墳
 八島塚古墳
 古室山古墳

大鳥塚古墳
 東山古墳
 はざみ山古墳
 野中古墳
 浄元寺山古墳
 青山古墳



（大阪観光局公式サイトより）

※これまでに「こよみ手帳」で紹介した古墳を赤字で示しています。

羽曳野市から藤井寺市にかけて東西4km、南北4kmの範囲に造られた大小さまざまな古墳をまとめて古市古墳群と呼ばれています。古墳群の中には、日本で2番目の大きさを誇る応神天皇陵古墳をはじめとして、200mを超える前方後円墳が7基、100mを超える古墳が8基あります。

現在、古墳群内では前方後円墳31基をはじめ、方墳51基、円墳37基など130基余りが確認されており、これらの古墳は4世紀末から6世紀中頃まで造り続けられ、大きさは5世紀前半にピークを迎えました。

古墳は、非常に大きなものと小さなものがあります。今回は世界文化遺産登録された中でも、特に小さな古墳を取り上げてみました。

※ 詳しくは、下記をご参照ください。

百舌鳥・古市古墳群サイト：<https://www.mozu-furuichi.jp/>
 藤井寺市観光サイトKOFUN：<https://www.city.fujiidera.lg.jp/kanko/kofun/index.html>
 羽曳野市古市古墳群一覧表
https://www.city.habikino.lg.jp/soshiki/sekaiisan_bunkazai/bunkazai/bunkazai/iseki_shokai/kaisetsu/2306.html



ひがしうまづかこふん

東馬塚古墳

大きさ・形：一辺約30mの方墳。

出土したもの：円筒埴輪

その他：羽曳野市誉田6丁目に位置している。近接している栗塚古墳と同じく、応神天皇陵古墳の陪塚と考えられていた。しかし、栗塚古墳とは埴輪の様相が異なることや、墳丘西辺がニツ塚古墳外周施設と方位を整え、両者の間に周溝が存在しないで相互に接していることから、ニツ塚古墳の陪塚の可能性が考えられている。

くりづかこふん

栗塚古墳

大きさ・形：一辺43m、高さ5mの方墳。

二段に構成されている。

出土したもの：円筒埴輪、形象埴輪

（蓋・家・鶏・犬・馬・人物・盾・冪形）、土師器、土馬

その他：羽曳野市誉田6丁目の応神天皇陵古墳東側に位置している。古墳の主軸が応神天皇陵古墳の東側外堤と併行しているため、応神天皇陵古墳築造計画に組み込まれていたことが推測されることから陪塚の一つと考えられている。



にしうまづかこふん

西馬塚古墳

大きさ・形：一辺45m、高さ10mの方墳。

二段に構成されていた。

出土したもの：円筒埴輪、朝顔型埴輪、形象埴輪（盾、蓋、水鳥）、須恵器、土師器

その他：羽曳野市白鳥3丁目に位置している。墳丘の大半は、盛土で築かれており、周溝外側にある周堤を含めると古墳の規模は50mを超えると想定される。埋葬施設は不明であるが、築造時期は円筒埴輪や須恵器の特徴より5世紀後葉と考えられている。



藤井寺駅周辺の古民家カフェ



社の灯珈琲 (もりのひコーヒー)

所在地：藤井寺市藤井寺 1 丁目 19-10
 営業時間：10：00～16：30
 (ラストオーダー 16：00)
 定休日：土曜日、日曜日、月曜日
 電話番号：072-947-9359
 HP：morinohi-coffee.jimdofree.com

- ◎おすすめは、店主の気になった豆と淹れ方にも工夫があるコーヒー☆
- ◎店内は綺麗にリフォームされ、貴重なアンティークが揃い、とても落ち着いた雰囲気
- ◎珈琲アフォガートは、ほろ苦い珈琲と甘いアイスがマッチして美味しい！！

楽時屋 (たのしや)

所在地：藤井寺市岡 1 丁目 10-20
 営業時間：10：00～18：00
 定休日：日曜日、祝日
 電話番号：072-959-4116
 HP：tanoshiya2015.com



- ◎おすすめは、フワッフワなフレンチトースト♡
- ◎築 144 年大切に残されてきた店内の立派な梁には目を見張ります！！
- ◎来てくださった全ての方が楽しい時間を過ごせるようにという思いがいっぱい

Orenchi 岡田園 (オレンチおかだえん)

所在地：藤井寺市岡 1 丁目 8-17
 電話番号：072-955-0523
 HP：okadaen.com
 Blog：ameblo.jp/orenchiokadaen/
 休業中：詳しくは岡田園茶舗のブログ、
 Facebook をチェック！

- ◎お茶屋さんならではの抹茶にこだわったパフェとアイスクリームがおすすめです！！



Baby leaf

〒583-0857 羽曳野市誉田 3-14-19
 ☎072-926-7354
 OPEN：11:30~23:00
 (ランチは 11:30~15:00)
 CLOSED：水曜日
 URL：www.babyleaf-m.com/



おすすめはパスタ C ランチ (¥1,500+税)
 日替わりの 2 種類のパスタは、
 どちらを選んででも間違いなしの美味しさ！



くりづかこふん にしうまづかこふん ひがしうまづかこふん
 栗塚古墳・西馬塚古墳・東馬塚古墳

周辺のおすすめカフェ

ふるいちこふんぐん
 ~古市古墳群散策中の食事や休憩におすすめの飲食店紹介~



sprout di goccia

〒583-0857 羽曳野市誉田 7-1-657
 ☎072-953-1515
 OPEN：11:30~15:00
 18:30~22:00
 CLOSED：火曜日 水曜日
 URL：sprout.hp2.jp/

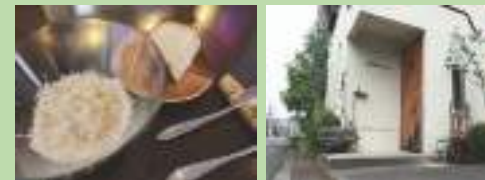

おすすめは PranzoB ランチ (¥2,990+税)
 料理+サービス+空間演出の総合エンターテイメント！
 お客様に合わせ料理をカスタマイズします

MONZEN

集、飲、食、歩



初詣、梅園、うそかえまつり、手づくりの市など、多くの参拝客でにぎわう道明寺天満宮。その参道脇の築96年の日本家屋が、地ビールとフード、イベント、観光など、みんなが集える複合スポット「MONZEN」です。MONZENは美味しいご飯とビールを提供、MONZENの場所を貸し出しています。

おすすめメニュー

クラフトビールがおすすめ！

料理は季節やクラフトビールに合わせた調理を提供しているので、毎回異なった料理を楽しむことができます！

店長さんの一言

美味しいクラフトビールを用意して、お待ちしております。
レンタルキッチンスタイルなので、お気軽にお声がけください！



アクセス

藤井寺市道明寺 1-16-41
近鉄南大阪線・道明寺線「道明寺」駅 徒歩3分
TEL: 080-4395-3332

子ども食堂

月曜 ポコ・ア・ポコの家

オープン：月2回（月曜日）17:00～19:30
場所：はびきのプレーパーク



四天王寺大学の学生と教員、地域のボランティアの方々に、一般的な子ども食堂とは違い「ご飯を食べる」だけでなく、「人と出会える」「心が落ち着く」「悩みが相談できる」等、様々な意味を持つことを目標にしています。学校に行きづらかったり、いろいろな家庭環境の子どもたちに居心地のいい場所を作る、という支援もしながら活動しています。活動のもうひとつの目標は、学生たちが「いい先生」をめざすために様々な自分の引き出しを増やし、活動を通して子どもたちをひきつける技術を見つけることです。



子ども食堂は、子どもやその親などに対し、無料または安価で栄養のある食事や温かな団欒を提供するための社会活動としてオープンされています。NPO法人全国子ども食堂支援センターむすびえの調査によると、運営主体は任意団体（市民活動）が約半数を占め、NPO法人と個人で約3割、その他として「公益財団法人」「商店街振興組合」などによることが報告されています。

道明寺の歴史と桜餅

歴史

道明寺周辺は菅原道真の祖先にあたる豪族で、^{のみのすくね}野見宿禰の子孫である土師（はじ）氏の根拠地であった。推古天皇2年（594年）、聖徳太子の尼寺建立の発願により土師連八嶋がその邸を寄進して土師氏の氏寺・土師寺を土師神社（現・道明寺天満宮）の南に建立し、やがて神宮寺となった。当時は七堂伽藍や五重塔のある大規模なものであった。国宝・重要文化財に認定されている。現在の桜餅の元となる道明寺粉が生まれた場でもある。

桜餅

桜餅は桜にちなんだ和菓子であり、桜の葉で餅を包んだものです。その桜餅には2種類あることをご存じですか？

菅原道真



長命寺餅（関東）

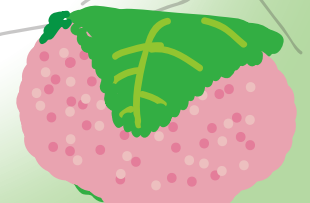

道明寺餅（関西）

どちらが桜餅として知られているか

地方によっては製法や形状が異なりますが、全国的に多く作られる桜餅は道明寺餅のことを言い、単に「桜餅」といえばこの道明寺餅のことを指すことが多いようです。

なぜ名前が「道明寺」餅？ — 最初に作られた場所が道明寺

道明寺粉を用いて桜の葉で包んだ道明寺餅は、伝統的・典型的な和菓子のひとつです。道明寺粉は、水に浸し蒸したもち米を干して粗目にひいた食品で、乾飯や煎り種の一種です。最初に、大阪府藤井寺市の道明寺で保存食として作られたことが起源となり、「道明寺」という名前がついています。

ちなみに…

藤井寺市キャラクターまないくんは桜餅が大好き！



天然温泉 かけ流し 華の湯 ~大自然の温泉、天使の湯~

~華の湯 名湯の極意 三箇条~

- 一、湧きたてのお湯をそのままかけ流し
- 二、さらさらと肌に染み入るナトリウム泉
- 三、和の風情に癒される石風呂と檜風呂

天然温泉 華の湯は、2003年に地下1100mから噴き出した天然温泉です。溢れ出る源泉の温度は42度で冷ますことも加熱することもせずそのままの源泉です。この源泉は天使の湯と名付けられ、地域の方々からも愛されています。

華の湯には石風呂と檜風呂があり、男女で日替わりで変わるので、二つの温泉を楽しめます。男性は偶数日が石風呂、奇数日が檜風呂です。華の湯は羽曳野市のふるさと納税のお礼の品として入浴券がもらえます。

<お問い合わせ>

電話：072-946-8726

所在地：羽曳野市野 453

<アクセス>

電車：近鉄南大阪線「恵我ノ荘」駅から南に徒歩20分

車：外環状線「野中」交差点から堺方面へ2キロ



ふじいでら 葛井寺

藤井寺駅から徒歩約10分の場所にあり、1200年以上前に建てられた寺院『葛井寺』。そこで毎年4月中旬から5月上旬にかけて、千年も前から咲き続けていると言われている「藤の花」がとても美しく見られます。白や紫の藤が咲き誇る境内は、とても甘い香りに包まれています。毎年藤まつりとして開催されていて、映えスポットとしても人気を博しています。



〒583-0024
大阪府藤井寺市藤井寺
1-16-21
Tel: 072-938-0005
参拝時間：8:00~17:00

ご本尊は、日本の国宝として認定された“千の手”と“千の目”を持つ千手観音様の像が祭られ、毎月18日のご開帳の日にお参りすることができます。

毎月第1土曜は写経会、第3日曜（もしくは第4日曜）には、寺ヨガが開催されます。また、12月18日に開催される長寿大根炊きでのトロトロでとても美味しい大根煮がいただけたり、様々な行事が行われているので、ぜひともご参拝ください。

生涯学習センター（アイセルシュラホール）

リニューアルオープンしたアイセルシュラホール

- ★博物館内には、津堂城山古墳から出土した3体の水鳥形埴輪（重要文化財）も展示されています。
- ★藤井寺市内の遺跡から見つかった道具を展示しており、2階の歴史展示室には「倭の五王の時代」をテーマにした遺物（鉄剣、武具、埴輪など）を展示しています。
- ★図書コーナーや幼児コーナー、ビデオコーナーもあり、親子で藤井寺の歴史をビデオやDVDを使いながら学ぶことができます。
- ★1階には藤井寺市役所観光課の事務所もあり、観光案内と各種パンフレットやオリジナルグッズの販売も行っています。水鳥が出現するARアプリの写真も撮ることができます。ぜひ、ご利用ください。

次の3施設があります。
野外：藤の森古墳の石室の移築
2階：展示室の出土品追加展示
世界遺産情報コーナー



所在地：藤井寺市藤井寺3丁目1-20
営業時間：9:30~21:30
(2階エリアは9:30~17:15)
定休日：月曜日
(その日が祝日の場合は、その日以降の最初の平日)
電話番号：072-952-7800



毎年、夏の開講が恒例となった

ふじいでら創業スクールをご紹介します

詳しくは→



趣味をいかして、スキルを力に。
起業への憧れ、希望をカタチに…
ふじいでら創業スクール

対象：藤井寺市域において新たに
創業を予定している方、創
業に再チャレンジする方
(起業済みの方も参加可)
受講費：無料

★ 創業スクールでの学び

まずは、創業の心構えから始め、何からどうすればよいかのイロハを学びます。
アイデアから計画へ、知っておきたいマーケティングは基礎知識から始めます。
創業は自分の考えに共感してもらってナンボの世界です。どうやって伝えるのか、
どうやったら伝わるのか。いまさら聞くのは恥ずかしい…？
いえいえ、そんなことはありません。
夢を実現させるには、考えていることで創業できるのかを一緒に考えます。
売上高、費用をどうやって計算するのかなど、数字への苦手意識も払拭します。

★ ゴールイメージ

創業に向けた一歩を踏み出す時に欠かすことのできない視点や考え方を身につけ、
創業の対策を練り、タイミングを見極めることができるようになることを目標と
しています。そして、仲間との出会いも創業スクールならではの魅力です。

★ 石川講師からのメッセージ

「お店を始めてみたい」「趣味をビジネスにしたい…」など、創業に
興味はあるけれど、何から始めれば良いか分からないという皆さん、
創業スクールで一步踏み出してみませんか？ 人生100年時代！
自分らしい創業で夢をカタチに！



★ 2022年度 セミナー開催例



石川聖子講師
(中小企業診断士
iiful株式会社 代表取締役)

| ベーシックセミナー | アドバンスセミナー |
|-----------------------------------|--|
| 経営・人材育成 創業への心構え ～夢の実現への第一歩～ | 夢のカタチを考えぬく 事業コンセプトを磨き上げる |
| 販路開拓・マーケティング 創業チャンスを見つけ方 | 理想の経営を具体化する 数値計画を立てる |
| ビジネスプラン 創業に向けた計画作り | 思いを伝えるスキルアップ プレゼンテーションスキルを 身につける |
| 財務・会計 夢を叶えるマネープラン | |

お問合せ
ふじいでらスタートアップ支援事業
連携会議事務局 (藤井寺市商工会内)
Tel : 072-939-7047

市民マラソン大会情報

2023年 はびきの市民マラソン大会

毎年12月に開催されている はびきの市民マラソン大会は1960年頃から
実施されています。

開催時期：12月

開催場所：石川スポーツ公園

参加資格：市内在住、在勤、在学の方、市内クラブ等に在籍の方

申込期間：秋頃を予定

申込受付：市役所別館 3階スポーツ振興課、はびきのコロセアム、
市民体育館

電話：072-958-1111(代表)



2023年は開催予定です！

詳しくは羽曳野市役所HPをご覧ください
のうえ、奮ってご参加ください！

提供：羽曳野市教育委員会事務局生涯学習室スポーツ振興課

2023年 藤井寺市民マラソン大会

毎年1月第3日曜日に実施されている 藤井寺市民マラソン大会は2013年
度から実施されています。

日時：2023年1月15日(日)午前9時(開会式後、スタート)

開催場所：船橋河川敷野球場～石川河川敷サイクルロードを往復

参加資格：市内在住・在勤・在学の方、市体育協会に所属の方

距離：5km(一般男子・女子の部、中学生男子の部)

3km(一般男子・女子の部、小学生男子・女子の部)

申込受付：市民総合体育館窓口。オンライン窓口の受付あり。

問合せ先：教育委員会事務局教育部 スポーツ振興課

電話：072-939-1141(スポーツ振興担当、施設管理担当)

健康増進、目標を立て、体調を整えて新記録の樹立など、ライフワーク
にされてはいかがでしょうか。



羽曳野市 ワインのふるさと納税

雨が少なく、瀬戸内気候と呼ばれるブドウ栽培に適した環境だった羽曳野市は、古くからぶどう（テラウエア種）の産地として有名であり、その影響もあって羽曳野市内には多くのワイン関連の店舗があります。

今回は数多くあるワイナリーから、羽曳野産の河内ワイン、飛鳥ワインを紹介します。河内ワイン、飛鳥ワインのワインセラーでは様々なイベントや見学も行われており、ふるさと納税の返礼品としてもGETすることができます。

河内ワイン スペシャルセット



所在地：羽曳野市駒ヶ谷 1027

飛鳥ワインセット(プレミア)



所在地：羽曳野市飛鳥 1104

羽曳野市には、この他にもおいしいワインが数多くあります。

一度羽曳野市を散策し、お好みのワイン探しをされてみては、いかがでしょうか？店舗のみでなく、各店舗のウェブページで購入することもできます。



はびきのコロセラム



所在地：羽曳野市南恵我之荘 4 丁目 237-4
電話：072-937-3123
施設開館時間：9 時～ 22 時



はびきのコロセラムは、図書館、スポーツジム、イベント会場など幅広い目的で利用できる施設です。地下1階には温泉があります。露天風呂、サウナ、障がい者用浴室がありフリールームやウエイトリフティングルームで汗を流した後にもってこいの温泉です。

【四天王寺大学の学生からのひとこと】

サークル活動等で、アリーナを使用させていただいております！ 広くて綺麗な建物で、非常に使いやすいと思います。ぜひ一度ご利用ください。



貸室利用時間

午前：9 時～ 12 時
午後1：12 時～ 15 時
午後2：15 時～ 18 時
夜間：18 時～ 21 時

※ 貸室利用時間は、準備と片付けの時間を含みます！

memo

1月



| 日 | 月 | 火 | 水 | 木 | 金 | 土 | 日 |
|------|--------|----|----------------------|----|----|----|---|
| 1 元旦 | 2 振替休日 | 3 | 4 | 5 | 6 | 7 | |
| 8 | 9 成人の日 | 10 | 11 | 12 | 13 | 14 | |
| 15 | 16 | 17 | 18 | 19 | 20 | 21 | |
| 22 | 23 | 24 | 25 うそかえ祭 (道明寺天満宮) | 26 | 27 | 28 | |
| 29 | 30 | 31 | | | | | |

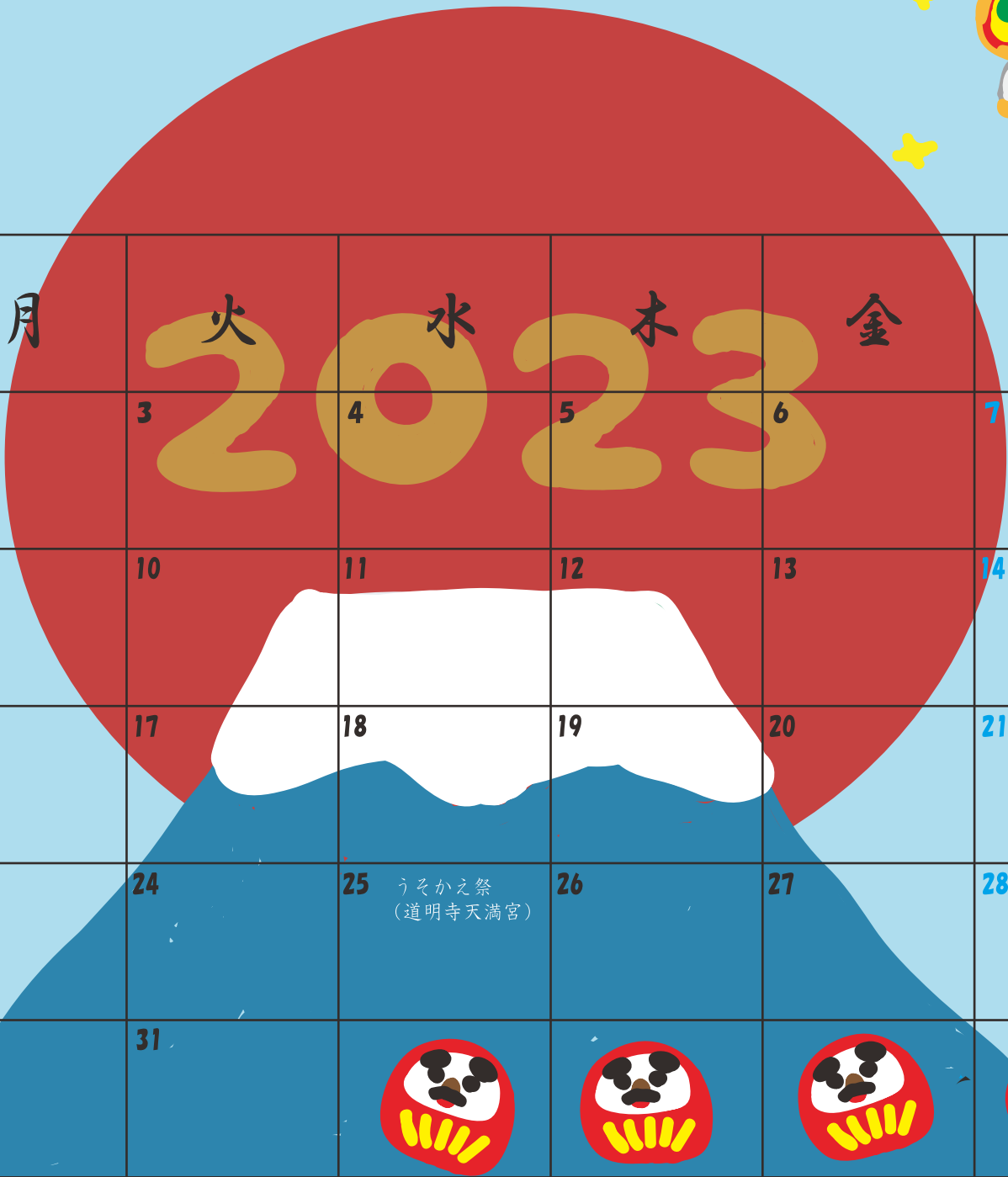

2月

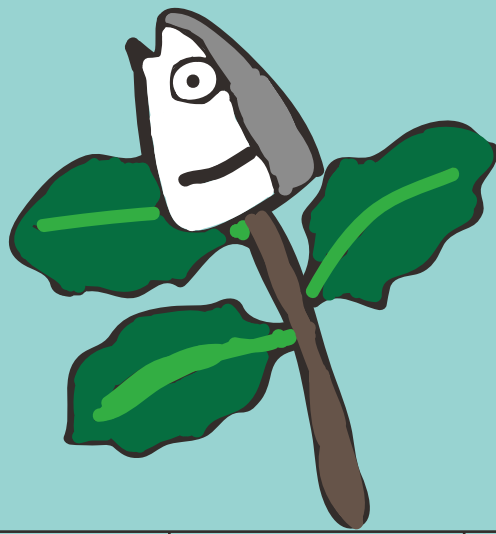

Memo

2月は「Setubun (節分)」だ!!

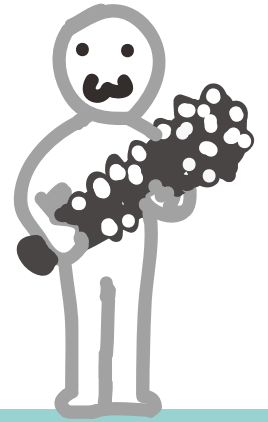

| 日 | 月 | 火 | 水 | 木 | 金 | 土 |
|----|----|-------------|--|---|---|---|
| | | | 1 | 2 | 3 節分 星まつり (辛國神社) | 4 |
| 5 | 6 | 7 | 8 | 9 | 10 | 11 建国記念の日 |
| 12 | 13 | 14 バレンタインデー | 15 | 16 | 17 | 18 |
| 19 | 20 | 21 | 22 四天王寺大学 創立 101周年 | 23 天皇誕生日 | 24 | 25 |
| 26 | 27 | 28 |  |  |  |  |

3月

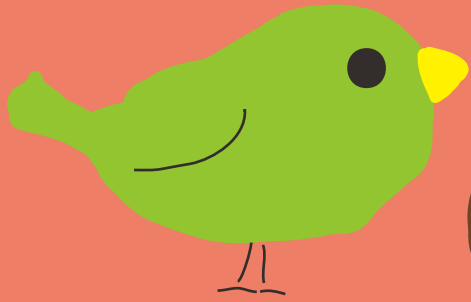

| 日 | 月 | 火 | 水 | 木 | 金 | 土 |
|----|----|-----------|----|----|--------|----|
| | | | 1 | 2 | 3 ひな祭り | 4 |
| 5 | 6 | 7 | 8 | 9 | 10 | 11 |
| 12 | 13 | 14 ホワイトデー | 15 | 16 | 17 | 18 |
| 19 | 20 | 21 春分の日 | 22 | 23 | 24 | 25 |
| 26 | 27 | 28 | 29 | 30 | 31 | |



4月

MEMO

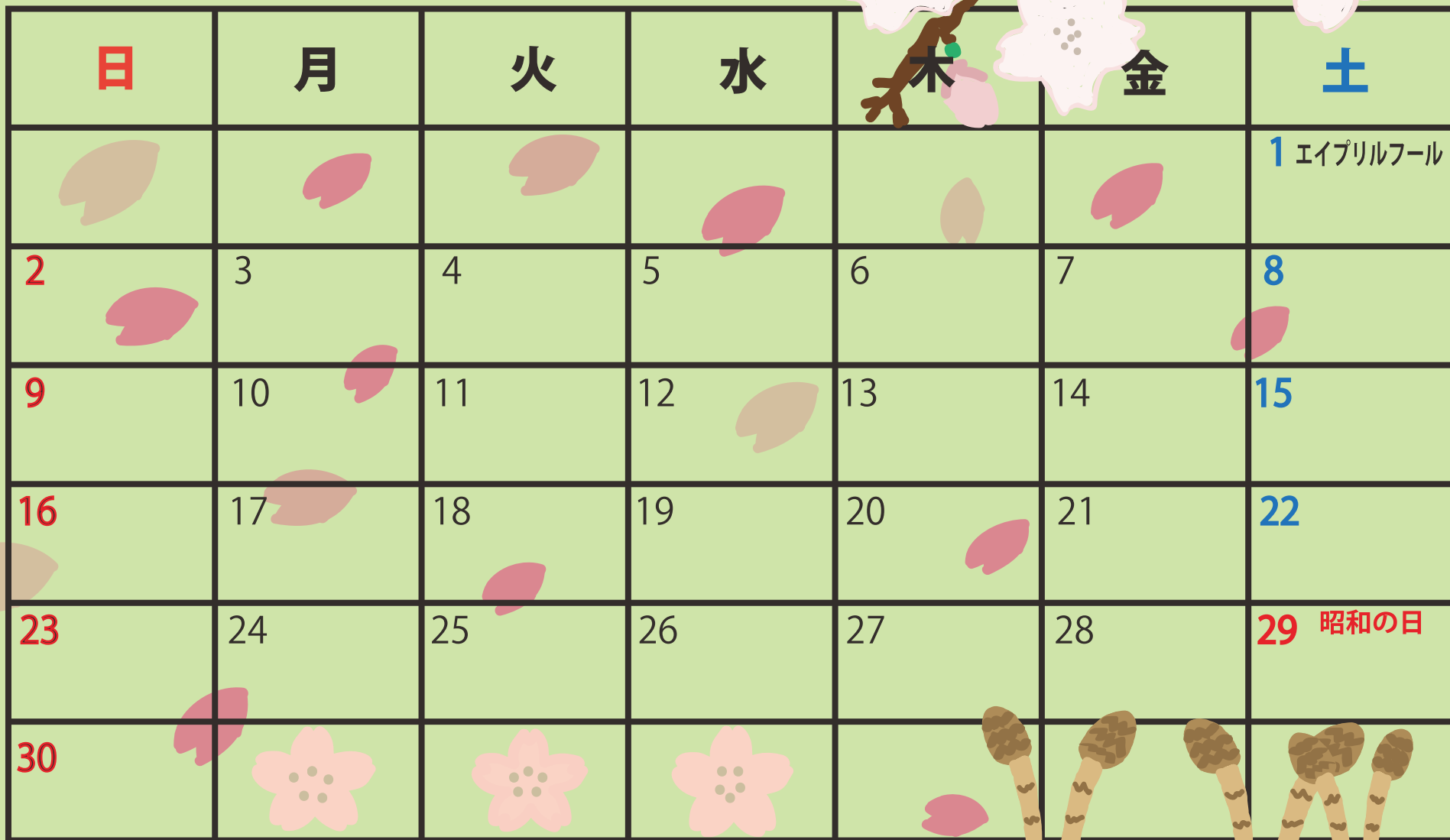

| 日 | 月 | 火 | 水 | 木 | 金 | 土 |
|----|----|----|----|----|----|------------|
| | | | | | | 1 エイプリルフール |
| 2 | 3 | 4 | 5 | 6 | 7 | 8 |
| 9 | 10 | 11 | 12 | 13 | 14 | 15 |
| 16 | 17 | 18 | 19 | 20 | 21 | 22 |
| 23 | 24 | 25 | 26 | 27 | 28 | 29 昭和の日 |
| 30 | | | | | | |

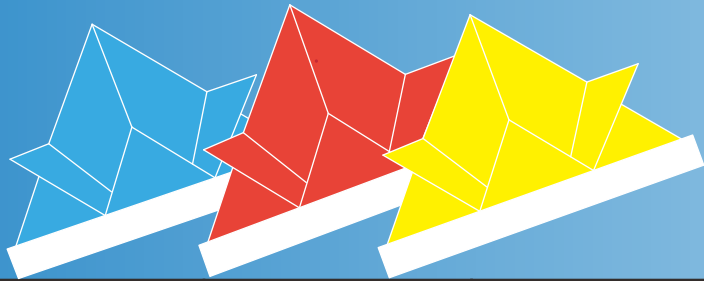

MEMO

| 日 | 月 | 火 | 水 | 木 | 金 | 土 |
|---|----|----|--|--|--|---|
|  | 1 | 2 | 3 憲法記念日  | 4 みどりの日  | 5 こどもの日  | 6 |
| 7 | 8 | 9 | 10 | 11 | 12 | 13 |
| 14 母の日  | 15 | 16 | 17 | 18 | 19 | 20 |
| 21 | 22 | 23 | 24 | 25 | 26 | 27 |
| 28 | 29 | 30 | 31 |  |  |  |

6月

memo

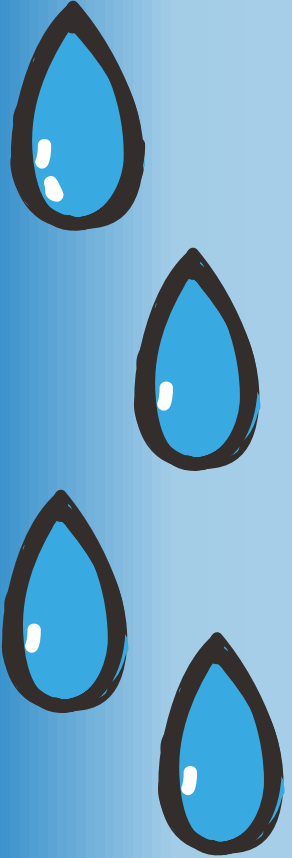

| 日 | 月 | 火 | 水 | 木 | 金 | 土 |
|--------|----|----|-------|----|----|----|
| | | | | 1 | 2 | 3 |
| 4 | 5 | 6 | 7 | 8 | 9 | 10 |
| 11 | 12 | 13 | 14 | 15 | 16 | 17 |
| 18 父の日 | 19 | 20 | 21 夏至 | 22 | 23 | 24 |
| 25 | 26 | 27 | 28 | 29 | 30 | |



7月



メモ

| 日 | 月 | 火 | 水 | 木 | 金 | 土 |
|----|----------------------|----------------------|----|----|------|----|
| | | | | | | 1 |
| 2 | 3 | 4 | 5 | 6 | 7 七夕 | 8 |
| 9 | 10 | 11 ✦ | 12 | 13 | 14 | 15 |
| 16 | 17 海の日 | 18 | 19 | 20 | 21 | 22 |
| 23 | 24 天神まつり (道明寺天満宮) | 25 天神まつり (道明寺天満宮) | 26 | 27 | 28 | 29 |
| 30 | 31 | | | | | |



8月

memo

| 日 | 月 | 火 | 水 | 木 | 金 | 土 |
|---|---|----|------------------|----|---|---|
|  |  | 1 | 2 | 3 | 4 | 5 |
| 6 | 7 | 8 | 9 千日まいり (葛井寺) | 10 | 11 山の日 | 12 |
| 13 | 14 | 15 | 16 | 17 | 18 | 19 |
| 20 | 21 | 22 | 23 | 24 | 25 | 26 |
| 27 |  | 29 | 30 | 31 |  |  |

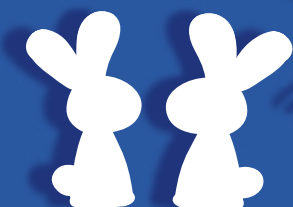
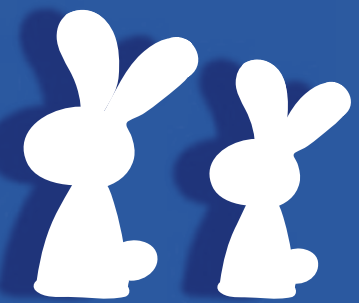

日 月 火 水 木 金 土

MEMO

| | | | | | | |
|----|---------|----|----|----|---------------------|---------|
| | | | | | 1 | 2 |
| 3 | 4 | 5 | 6 | 7 | 8 | 9 |
| 10 | 11 | 12 | 13 | 14 | 15 みこし渡御 (誉田八幡宮) | 16 |
| 17 | 18 敬老の日 | 19 | 20 | 21 | 22 | 23 秋分の日 |
| 24 | 25 | 26 | 27 | 28 | 29 | 30 |

10月



MEMO

| 日 | 月 | 火 | 水 | 木 | 金 | 土 |
|----|----------|----------|---|---|---|---|
| 1 | 2 | 3 | 4 | 5 | 6 | 7 |
| 8 | 9 スポーツの日 | 10 | 11 | 12 | 13 | 14 |
| 15 | 16 | 17 | 18 | 19 | 20 | 21 |
| 22 | 23 | 24 | 25 | 26 | 27 | 28 |
| 29 | 30 | 31 ハロウィン |  |  |  |  |





11月

MEMO

| 日 | 月 | 火 | 水 | 木 | 金 | 土 |
|---|---|--|-----------|-----------|--|--|
| 29  | 30  | 31  | 1 | 2 | 3 文化の日 IBU 大学祭 | 4 IBU 大学祭 |
| 5 IBU 大学祭 | 6 | 7 | 8 | 9 | 10 | 11 |
| 12 | 13 | 14 | 15 七五三 | 16 | 17 | 18 |
| 19 | 20 | 21 | 22 いい夫婦の日 | 23 勤労感謝の日 | 24 | 25 |
| 26 | 27 | 28 | 29 | 30 | 1  | 2  |

※ IBU 大学祭は予定です。



memo

| 日 | 月 | 火 | 水 | 木 | 金 | 土 |
|---|---|--|---|---|---|---|
|  |  |  |  |  | 1 | 2 |
| 3 | 4 | 5 | 6 | 7 | 8 | 9 |
| 10 | 11 | 12 | 13 | 14 | 15 | 16 |
| 17 | 18 | 19 | 20 | 21 | 22 冬至 | 23 |
| 24 クリスマスイブ | 25 クリスマス | 26 | 27 | 28 | 29 | 30 |
| 31 大晦日 |  |  |  |  |  |  |

藤井寺駅前北商店街

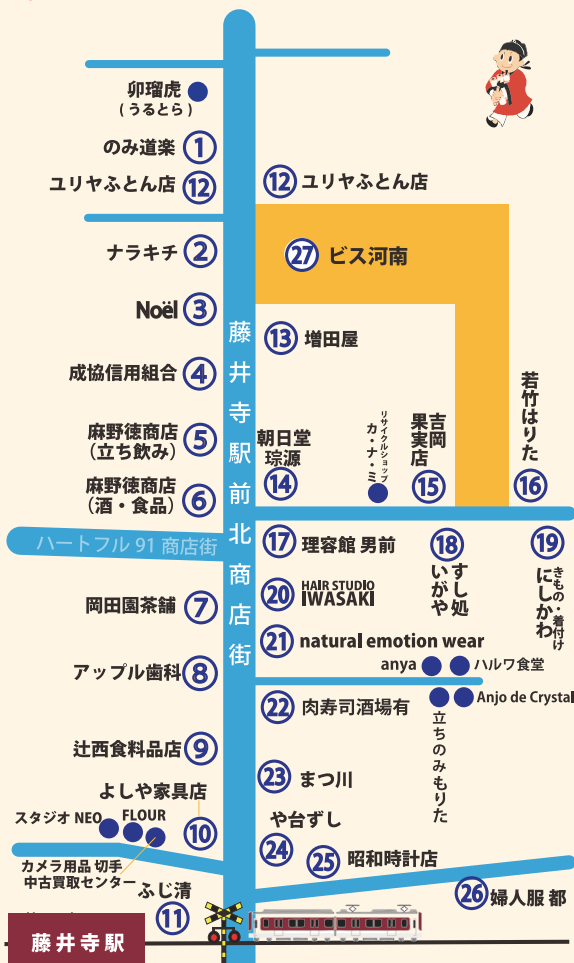

1 のみ道楽



昭和の雰囲気漂う居酒屋さんです。安くっていっぱい飲めます。

営業時間：17:00～22:00
電話番号：072-954-6410
定休日：火

2 ナラキチ



ひと味違ったあなたを見つけてみませんか？ シンプル モダン エレガンス 個性的にナラキチがお手伝いします。

営業時間：10:00～18:00
電話番号：072-955-0047
定休日：火

3 Noël



藤井寺でお花と共に生きてきた老舗。ハイセンスな花、雑貨店、花教室もしています。カフェ併設しています。

営業時間：10:00～19:00
電話番号：072-955-1044
定休日：火

4 成協信用組合



商店街の中にある便利な金融機関です。

営業時間：9:00～15:00 (月～金)
8:45～19:00 (ATM)
土
9:00～17:00 (ATM)
電話番号：072-954-1581
定休日：土、日、祝

5 麻野徳商店 立吞処



湯豆腐とおでんは1年中しています。お手軽な価格で提供しています。一度お越しください。

営業時間：10:00～20:00
電話番号：072-953-3838
定休日：火

6 麻野徳商店 (酒・調味料・菓子)



とてもおいしいパロマソース、パロマほん酢を販売しています。

営業時間：13:00～18:00
電話番号：072-953-3838
定休日：火

7 岡田園茶舗



奈良県産「大和茶」をはじめ昔ながらの茶がゆのお茶などおいしい日本茶を販売。紅茶、抹茶ソフトも大好評です。

営業時間：10:00～18:00
電話番号：072-955-0523
定休日：日、月

8 アップル歯科



診察時間：月～金
9:00～13:00
15:00～20:00
土
9:00～13:00
15:00～17:00
電話番号：072-953-6480
休診日：日、祝

9 辻西食料品店



季節にあっためずらしい野菜や果物を豊富に取りそろえています。

営業時間：9:00～20:00
電話番号：072-955-0373
定休日：日

10 よしや家具店



大型家具から小物まで激安価格の家具屋さん。探し物があたら一声かけてください。

営業時間：10:00～19:00
電話番号：072-955-0061
定休日：火

11 ぶじ清



一番街商店街「ぶじ清」の支店。一番街商店街MAPを併せてご覧ください。

営業時間：9:00～17:30
電話番号：072-954-2637
定休日：水 (祝日の水曜日は営業)

12 ユリヤふとん店



ふとん、まくら、座布団、何でもあります。レンタルもします。ふとんのことなら何でもお任せください。

営業時間：9:00～18:00
電話番号：072-955-9580
定休日：火

13 増田屋



ふとん・祝儀用品はもちろん鴨居ブランドのチュニック製品も扱っております。小物類・タオルなど詰め合わせてギフトにもどうぞ。

営業時間：10:00～18:00
電話番号：072-955-1031
定休日：火

14 朝日堂琮源



自家製餡を使った和菓子を、お持ち帰りと、その場でお召し上がりもしていただけます。

営業時間：10:00～18:00
電話番号：072-955-9316
定休日：火

15 吉岡果実店



美味しい旬の果物安く、極大粒の商品のお店です。ご進物、お見舞承ります。もちろん配達もいたします。

営業時間：9:00～19:00
電話番号：072-955-1147
定休日：日、第3火曜

16 お好み焼 若竹はりた



昔ながらのお好み焼き、あっさりソースのふわりと柔らかな生地。皆様のご来店お待ちしております。

営業時間：11:00～14:00
17:00～20:00
電話番号：072-955-9580
定休日：火

17 理容館 男前

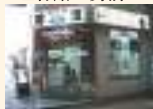

安くって丁寧な散髪屋さんです。男前にしますのでご来店ください。

営業時間：9:00～19:00 (最終受付：18:30)
電話番号：072-952-8773
定休日：月、第2,3火曜

18 なし処 いがや



リーズナブルで、旬の魚など多数取り揃えています。最大14名まで宴会できます。

営業時間：17:00～翌1:00
電話番号：072-937-9166
定休日：月

19 きもの・着つけ にしかわ



成人式振袖・卒業式着物・袴レンタル、各種着物の仕立直し・シミ取り・丸洗いなど承ります。その他婦人服なども販売しています。お気軽にお立ち寄り下さい。

営業時間：10:00～18:00
電話番号：072-937-5222
定休日：火

20 HAIR STUDIO IWASAKI



平日のお得なサービス
9:00～11:00 カラー
11:00～13:00 カット
13:00～15:00 カラー (カラー最終受付 15:00迄)

営業時間：9:00～17:00
電話番号：072-959-4560
定休日：日、祝

21 natural emotion wear



高級婦人服アウトレット店です。全品卸値にて地元還元させていただきます。こよみ手帳ご持参で、割引します。

営業時間：10:00～18:00
電話番号：072-959-5070
定休日：日、火

22 肉寿司酒場 有



他にはない本格的な肉寿司をご用意！メニューが多くおすすめが毎日変わるのでいつ来ても飽きません。落ち着いた店内で特別な時間をお過ごしください。

営業時間：11:00～ランチ 16:00～22:00 ディナー
祝日、祝日前：16:00～23:00 (料理LO 22:00 ドリンクLO 22:30)
電話番号：072-978-8829
定休日：月・第3火

23 まつ川

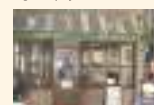

当店のコーヒーは無農薬有機農法で作った身体に優しいコーヒーです。

営業時間：8:00～17:00
電話番号：072-955-0304
定休日：日、祝

24 や台ずし

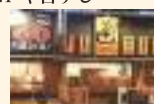

お寿司以外にも旨くてリーズナブルな単品メニューがとっても豊富。や台ずしの美味いがたくさん詰まった宴会用コース多数をご用意しています！

営業時間：15:00～翌1:00
電話番号：072-938-2228
定休日：なし

25 昭和時計店



創業90年の昭和時計店が、リニューアルオープン！ぜひ、一度お立ち寄りください。

営業時間：9:30～19:00
日・祝：10:00～18:30
電話番号：072-955-0257
定休日：火

26 婦人服 都



ときめく洋服がぞくぞく入荷しています。店内商品もセール価格でご提供。ぜひ、足をお運びください。フラダンス衣装も取り扱い。

営業時間：10:00～17:00
電話番号：072-938-8077
定休日：日、祝

27 ビス河南

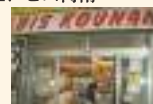

鮮度と手作りの美味しさを地域の皆さまにお届けして半世紀。「河南市場」からスタートして、お客様とのフレンドリーな関係を大切にしています。

営業時間：9:00～20:30
電話番号：072-955-4894
定休日：第1,3火曜

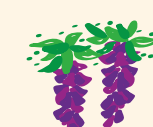

制作：四天王寺大学

地域連携研究会 (Glanz)
4 回生：矢田 詩帆吏
3 回生：楠美 真希、篠原 七海
竹田 菜葉
2 回生：出井 優衣、中迫 真弓
協力：藤井寺駅前北商店街 藤井寺商工会



① emu- エミュ -



いつものヘアスタイルに物足りなさを感じたら、ぜひemuへ

営業時間 10:00～19:00
(金) 10:00～20:00
(土) 9:00～19:00
電話番号 072-931-9995
定休日 月・第3日曜

② 桑野税理士事務所



税金、経営のよろず相談所。申告から融資まで幅広いご相談に無料で応じます。「とくあえず くめのに聞こう!」

営業時間 9:00～17:00
電話番号 072-952-8859
定休日 土・日・祝

③ 激安ドットレンタカー



1H 880円～のレンタル料金設定により、お気軽に、そして満足いく価格サービスを行っています。

営業時間 8:00～20:00
電話番号 072-955-0777
定休日 年中無休

④ 四条カメラ



デジタルプリント最速9分仕上げ。写真のことなら、何でもご相談ください。各種証明写真、丁寧に撮影いたします。スマホ転送やネガフィルム現像即日仕上げも可能です。

営業時間 10:00～20:00
電話番号 072-938-3459
定休日 木

⑤ 餃子の王将



お得なランチあります。ぜひ、来店ください。

営業時間 11:30～14:30
17:00～22:00
電話番号 072-937-5335
定休日 火

⑥ きもの処 あだち



着物のことならお任せ下さい。着付け承ります。お気軽にご相談下さい。駐車場はソリヤをご利用下さい。

営業時間 10:00～19:00
電話番号 072-939-2280
定休日 火

⑦ 有村たほこ店



日本物、外国物合わせて200種類を販売。

営業時間 9:30～19:30
火・日のみ 9:00～19:00
電話番号 072-939-2280
定休日 1月1,2日のみ

⑧ センチュリー21



快適な住み心地の良いお部屋探しを応援します。

営業時間 9:00～19:30
電話番号 072-952-4277
定休日 水



藤井寺ハートフル91 商店街

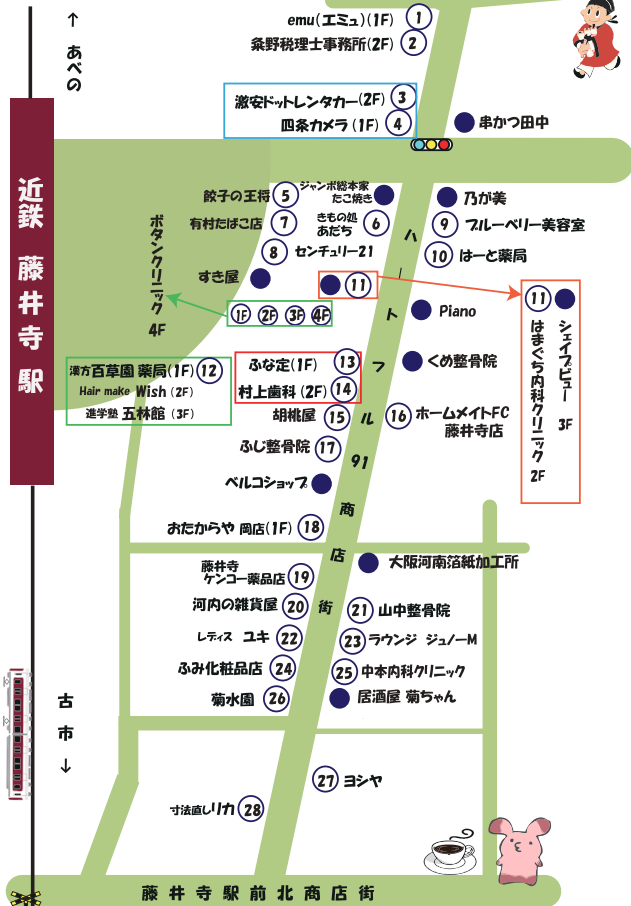

※このMAPは2022年12月31日現在のものです。店舗情報は、変更になることがあります。詳しくは各店舗でお尋ねください。

⑨ フルーベリー美容室



創業43年 普段のカットスタイリングから成人式などのセットもお任せください。

営業時間 9:00～17:30
電話番号 072-938-2769
定休日 毎週月曜日
第2・第3火曜

⑩ ファーマシー はーと薬局



健康相談、お薬相談をうけたまわっておりますので、お気軽にどうぞ、お越しください。

営業時間 9:00～19:30
水のみ 9:00～17:00
電話番号 072-931-3111
定休日 日・祝

⑪ はまぐち内科クリニック



診察時間 9:30～12:30
月・火・木・金 16:30～19:30
電話番号 072-931-2727
休診日 水・土曜午後・日・祝

⑫ 漢方百草園薬局



「親切・丁寧・じっくり相談」不妊、アトピー性皮膚炎、自律神経失調症、痛みしびれ相談など

営業時間 10:00～19:00
電話番号 072-955-1328
定休日 日・祝/月不定休

⑬ ふな定



ウナギからお惣菜まで美味しい料理を作っています。ご飯のおかずの一品にいかがでしょうか。こよみ手帳持参でうな重80円引きです!

営業時間 9:30～17:00
電話番号 072-939-2790
定休日 日・火

⑭ 村上歯科



診察時間 午前 9:00～12:30
午後 2:00～8:00
電話番号 072-939-7731
休診日 日・祝

⑮ 胡根屋 藤井寺駅前店



関西では珍しいもんじゃ焼きと山羊たっぶりのふわふわお好み焼きが自慢です。

営業時間 11:30～14:30
17:30～22:30
電話番号 072-937-9638
定休日 火

⑯ ホームメイトFC 藤井寺店



当店で業界歴10年以上のベテランスタッフが、安心して新生活を送っていただけるよう精一杯のサポートをします。

営業時間 10:00～19:00
電話番号 072-959-3001
定休日 年中無休

⑰ ふじ整骨院



首、肩、腰、脚の痛みでお困りの方、当院におまかせください。一人ひとりの身体にあった施術を行います。

営業時間 9:00～20:00
(土・祝:15:00～17:00)
電話番号 072-954-3855
休診日 日

⑱ おたからや 岡店



切手、ハガキ、古銭、何でも査定します。お気軽にご来店ください。

営業時間 10:00～19:00
(日曜:18:00まで)
電話番号 072-931-6789
定休日 火

⑲ 藤井寺ケンコー薬品店



毎月店頭で雑貨の大特価セールを実施中。月替わりなので見かけたときが買い時です。

営業時間 9:00～20:00
電話番号 072-938-6850
定休日 年中無休
(正月休除く)

⑳ 河内の雑貨屋



古いもの、新しいもの、洋の東西問わず、ずっとずっと好きなモノをセレクトしています。

営業時間 10:00～17:30
電話番号 072-939-5289
定休日 第3木曜

㉑ 山中整骨院



診察時間 9:00～12:30
16:00～20:00
土曜 13:00まで
電話番号 072-937-6707
休診日 日・祝

㉒ レニス ユキ



35才～50才位の女性の方対象の服を中心に扱っております。おしゃれに興味のある方!あなたのニーズに合った商品が、きっと見つかります。

営業時間 10:00～18:00
電話番号 072-937-1997
定休日 火

㉓ ラウンジ ジュールM



魅力的なマスターがいるお店♪お気軽にお立ち寄り下さい♪

営業時間 20:00～25:00
電話番号 072-952-5233
定休日 不定休

㉔ ふみ化粧品店



ためとくくんカードが使えます。資生堂、SK-II、ディシラ、カネボウの店。フチボアンししゅうの袋もあります。サンプルもプレゼントしています!

営業時間 10:00～17:00
電話番号 072-954-3626
定休日 火

㉕ 中本内科クリニック



受付時間は、診察終了の30分前までです。

診察時間 9:00～13:00
17:00～20:00
電話番号 072-952-5181
休診日 日・祝・水・土曜午後

㉖ 菊水園



新鮮で日持ちの良い切り花や鉢花などが、お手頃な値段で手に入ります。

営業時間 10:00～17:00
電話番号 072-955-9137
定休日 火

㉗ ヨシヤ



婦人服・毛糸・手芸のお店「ヨシヤ」です。手作りのことならお任せください。

営業時間 9:30～18:00
電話番号 072-938-0865
定休日 火

㉘ す法直しリカ



す法直し、リフォームリメイクのお店です。どんなお直しでも出来ます。小さい服を大きくしたりもできます。皮や毛布もできます。

営業時間 10:00～18:00
電話番号 072-937-3593
定休日 日



制作：四天王寺大学

地域連携 COCOROE プロジェクト

地域連携研究会 (Glanz)

4 回生：矢田 詩帆史

3 回生：楠美 真希・篠原 七海

竹田 葵菜

2 回生：出井 優衣・中迫 真弓

協力：ハートフル91 商店街

藤井寺市商工会



1 テニスショップ forest



ガットの張り替え専門店。張り替えキャンペーンを年2回(6月と12月)行っています。

営業時間 11:00～20:00
電話番号 072-952-3766
定休日 水

2 ふじ清



新鮮な魚と味で勝負する店。「奥様、お子様の店! ふじ清」で、48年頑張っております。藤井寺駅近くの支店もよろしくお願ひします。

営業時間 10:00～売り切れ次第閉店
電話番号 072-937-2071
定休日 水(祝日の場合は営業)

3 青果奥野商店



8月は自家栽培のおいしい朝採り完熟トマトを。8月～11月の季節はどこよりもおいしいいちじくをいっぱい盛ってお買い得に。無農薬の野菜・果物にこだわっています。

営業時間 9:00～18:30
電話番号 072-955-8552
定休日 水

4 オステリアベッカフィコ



スローフードをコンセプトにしたイタリア料理店。南河内食材の魅力を大切に、穏やかなイタリアンコースをご提供しております

営業時間 11:30～14:00
17:00～21:00
電話番号 072-938-3510
定休日 水

5 ウィンチェル



香りで癒しを提供します。お線香やろうそく以外に、お香も取り扱っています。

営業時間 9:30～16:00
電話番号 072-955-0327
定休日 日・不定休

6 時 空



着物リメイクで、創り手の愛を感じる作品をたくさん並べています。ぜひ、ギャラリー感覚でのぞいてみてください。

営業時間 10:00～16:00(平日)
電話番号 072-937-2071
定休日 水・日曜不定休

7 一石二鳥



揚げたての唐揚げと笑顔の接客でお待ちしております!

営業時間 11:00～14:30
16:30～21:00
電話番号 090-8192-3825
定休日 水

8 御昆布司 本不二屋 藤井寺店



昆布詰合せ。お買い上げ5,000円以上の場合、全国配送無料。5,000円以下の場合送料半額。

営業時間 9:00～17:00
電話番号 072-955-8552
定休日 水

藤井寺一番街商店街

藤井寺駅



- エイブル
- カラオケ遊人
- 藤井寺ダンススクール
- 阪口珈琲
- Dining Bar Largo
- 花屋 FACTORY
- さくら整骨院
- Velece(ヴェルチェ)
- 風(ならわし)
- タナカメガネ
- タナカ時計
- 青果奥野商店
- オステリアベッカフィコ
- ウィンチェル

藤井寺一番街商店街

- にちべー
- あんり治療院
- 戎屋

- 田中呉服店
- ばん・ふあ〜む
- 石留石材
- カワチ珈琲焙煎店
- 田中更岳(古い)
- それいゆ鍼灸整骨院



辛國神社

- 花まる亭
- 美容プラージュ
- まちかど情報館
- 藤原青果店

- シェールフティック
- 森内島店
- テニスショップ forest
- ふじ清
- 一石二鳥
- 御昆布司 本不二屋
- MOON & 一八
- マミーズハウス

四脚門(重文)

- 19 コング学習塾
- 20 FLOWER SHOP ホワイト
- 21 アクセスサイクル
- 22 パワーストーン観音堂
- 23 でこ美容室
- 24 すし富
- 25 山ふじ
- 26 すまいのスマイル
- 27 And R
- 28 藤井寺そばん教室



千手観音像(国宝)
西国五番札所
葛井寺

南大門

ゆめぶらざ

藤井寺の物産や歴史の文化情報の発信を行い、活性化の拠点となっています。館内にトイレや休憩場所が整備され、買い物途中のお客様さまも観光客の憩いの場となっています。

★まちかど情報館ゆめぶらざのご紹介★

展示されているもの

観光案内や企業のリーフレット、道明寺粉、近鉄バファローズユニフォーム。また、藤井寺の歴史遺産は写真パネルで、古墳はビデオで紹介しています。

オープン時間: 10:00～17:00
休館日: 水
電話番号・FAX 番号: 072-959-2350
問合先: 藤井寺市商工会: 072-939-7047



9 SPORT BAR MOON & 一八



タイムセール実施中。チェックしてネ! お気軽に、お待ちしております! 女性カラオケ無料

営業時間 19:00～
電話番号 090-3257-8787
定休日 不定期

10 マミーズハウス



モーニング12:00まで
ランチ 12:00～
スイーツも多彩に取りそろえています。

営業時間 9:00～17:00
電話番号 072-938-2088
定休日 木

11 あんり治療院



あん摩・マッサージ・指圧・はりをお探しの肩こりさんや腰痛さん、ぜひ一度ご来院ください。

診療時間 9:00～20:00
電話番号 072-959-3999
休診日 日

12 戎屋



手作りで和菓子をいろいろ作っています。ぜひ、一度お立ち寄りください。

営業時間 9:00～18:00
電話番号 072-955-6910
定休日 日

13 BUSHY



アメリカに行った時などは珍しい商品が安めで並ぶと思います。

営業時間 10:30～19:00
電話番号 072-954-2730
定休日 水

14 田中呉服店



着物のことならお気軽にご相談ください。洗い張り、しみ抜き等、卒業式用袴レンタルも承ります。

営業時間 9:00～19:00
電話番号 072-955-0207
定休日 水

15 ばん・ふあ〜む



焼きたての手作りパン屋さんです。おすすめは金曜日限定のコロナパンで中に自家製のクリームが入っており1番人気です。

営業時間 9:15～19:30
電話番号 072-931-5678
定休日 土・日・祝

16 石留石材



大正3年創業。心を刻む石造り。墓地・霊園を紹介します。

営業時間 9:00～17:00
電話番号 072-955-4114
定休日 水

17 カワチ珈琲焙煎店



生豆を注文いただいてから焙煎致します。焙煎したての珈琲は鮮度高く、いやな酸味苦味がありません。お好みの味はお気軽に声がけください。

営業時間 8:00～17:00
電話番号 072-947-3866
定休日 水

18 それいゆ鍼灸整骨院



筋肉・骨格・内臓・ストレッチ。すべての治療をお任せください。

営業時間
平日 9:00～12:00
15:30～19:30
土祝 9:00～12:00
14:00～17:00
電話番号 072-936-3033
定休日 日

19 コング学習塾



営業時間 14:00～22:00
(火・金) 16:30～22:00
電話番号 072-938-5900
定休日 日・祝

20 FLOWER SHOP ホワイト



デイリーなお花からギフトまで、色々な商品を取り扱っています。プライダルブーケ制作も承ります。

営業時間 9:00～18:00
電話番号 072-931-3987
定休日 水

21 アクセスサイクル



自転車の販売・修理をしています。他店購入自転車は修理もしております。

営業時間 10:00～19:00
電話番号 072-955-5688
定休日 なし

22 開運パワーストーン観音堂



お買い上げいただいた方には龍神ケースプレゼント(初回のみ)。運氣アップオーダーパワーストーン。kannon-s.com で検索。

営業時間 11:00～19:00
電話番号 072-953-7738
定休日 年中無休

23 でこ美容室



営業時間 9:00～18:00
電話番号 072-955-8924
定休日 月

24 すし富



お客さまのご意見をお聞きし、いつも勉強させていただきました。創業から53年、常に進化しています!

営業時間 10:00～14:00
17:00～21:00
電話番号 072-955-0486
定休日 水・第2火曜

25 山ふじ



そばとうどんは真正銘の「手打ち」。お酒に合う一品もご用意しております。ぜひお気軽にお越しください

営業時間 11:00～14:30
17:00～20:30
電話番号 072-936-0556
定休日 火

26 すまいのスマイル



すまいの相談はスマイルで!!

営業時間 9:30～17:00
電話番号 072-933-5515
定休日 日・水

27 And R



お近くにお立ち寄りの際はぜひご来店お願いします! お酒も置いてありますよ!

営業時間 16:00～23:30
電話番号 080-8496-5765
定休日 月

28 藤井寺そばん塾



営業時間 14:00～18:00
電話番号 080-5301-1845
定休日 土・日



※このMAPIは2022年11月30日現在のものです。店舗情報は、変更になることがあります。詳しくは各店舗でお尋ねください。

道明寺天神通り商店街 MAP

| | | |
|-------|--------------|----------------|
| 業種色分け | 飲食店 カラオケ | 美容 理容 化粧品 |
| | 衣料 クリーニング | |
| | 食品 コンビニ | 花屋 電器店 手芸品 布団店 |
| | 薬局 薬局 整骨・整体院 | 贈答品 その他 |

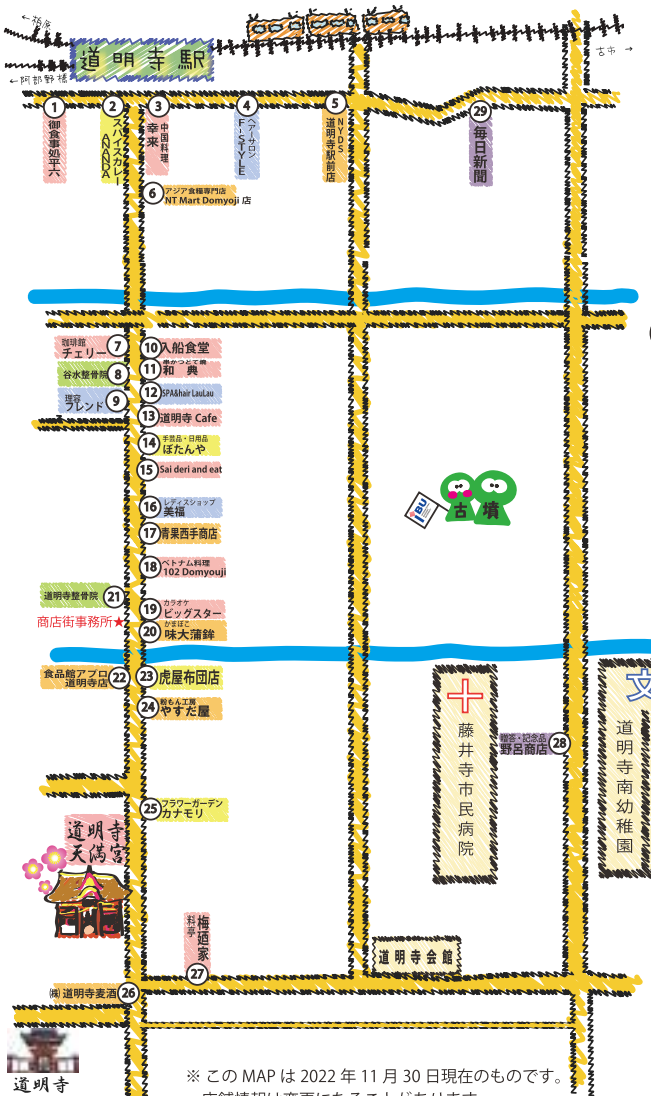

1 御食事処 平六

電話：072-955-3226
時間：17:00～22:00
定休日：日曜日
こだわりの煮物と季節一品・田舎料理を是非お召し上がりくださいませ。

2 スパイスカレー ANANDA

電話：090-9993-8995
時間：昼 11:30～15:00 夜 17:00～22:00
定休日：不定休
南インドとスリランカのテイストを融合させた、独自のスパイスカレー専門店です。

3 中国料理 幸来

電話：072-953-2126
時間：12:00～22:00 (お昼休憩あり)
定休日：火曜日
空襲から瀕死に。満点ポリウムと味を心ゆくまでお楽しみください。

4 ヘアサロン F-STYLE

電話：072-955-8427
時間：9:00～19:30
土日祝 8:30～19:00
定休日：月・火曜日
老若男女問わず幅広く対応できるユニセックスサロンです。女性顔をり、エステなど、メニューも豊富！

5 ニューヤマザキテイリストア NYDS 道明寺駅前店

電話：072-955-1507
時間：7:00～22:30
7:00～21:30 (土曜日)
9:00～20:00 (日・祝)
定休日：第1・3日曜
駅近くで便利なオリジナルティが魅力のコンビニです。

6 アジア食糧専門店 NT Mart Domyoji 店

電話：090-5877-6868
時間：9:00～20:30
定休日：無休
ベトナムを主とした東南アジアの食料品を多数取り揃えています。

7 珈琲館チェリー

電話：072-939-0456
時間：8:00～17:00
定休日：木曜日
落ち着いた雰囲気ゆつたりとくつろげます。極上のカレーを召し上がり。

8 谷水整骨院

電話：072-959-5009
時間：8:30～12:00 16:00～19:30
休診日：日・祝 (木曜は午後休)
カイロプラクティック 40年併設 ぼちぼち一人でやっています。

9 理容フレンド

電話：072-939-6312
時間：9:00～19:00
定休日：第2・第3月・火曜日
落ち着いた店内でゆつたりしてくつろげる、そんな理容室です。ハーマもやっています。

10 入船食堂

電話：072-954-4549
時間：11:00～20:00
定休日：木曜日
健康に良い、手作りの家庭料理をたくさん作っています。

11 串カツ 和典

電話：080-5357-8148
時間：15:00～24:00
定休日：木曜日
おいしいちゃん・おばあちゃんが始めた平野区にある創業47年の串かつ屋「武田」で働いています。お待ち帰りもできますよ！

12 SPA & Hair LauLau

電話：072-959-6100
時間：10:00～18:00
定休日：月曜日・第1火曜日 第3日曜日
新規のお客様はBOOKをご持参したくと、メニューから10%割引します。2Fは完全個室のサロンLinoです。

13 道明寺Café

電話：080-4396-0045
時間：8:30～17:30
定休日：水・木曜日
イタリアンLAVAZZA社の豆で本場のイタリアのエスプレッソチーフが楽しめます。ソフトクリームもおいしい。

14 手芸品・日用品 ぼたんや

電話：072-955-1358
時間：10:00～17:00
定休日：木曜日
毛糸のオーダー承ります。

15 sai deri and eat

電話：072-955-6975
時間：10:00～19:00
定休日：木曜日・第3・第4水曜日
当店は一つ手作り、お母さんの味です。素材にもこだわっています。オススメは幕の内弁当です。元気になる絶品のお弁当です。

16 レディースショップ 美福

電話：072-954-8134
時間：9:00～19:00
定休日：木曜日
お手頃なお値段でお求めいただけます。婦人洋品と環境と健康にやさしい安全・安心な日用品のお店です。来て見てわかる当店へ。

17 果物・野菜 青果西手商店

電話：072-954-0819
時間：9:00～19:00
定休日：木曜日・第3水曜日
毎日新鮮な商品を数多く取り揃えています。お客様の期待に応えるべく、安く提供します。一生懸命前向きにがんばっております！

18 ベトナム料理 102 Domyoji

電話：070-4480-2207
時間：10:00～22:00
定休日：不定休
ベトナム屋台料理など、ローカルなグルメも楽しめるお店です。

19 カラオケ ビッグスター

電話：072-938-7098
時間：10:00～17:00 19:00～23:00
定休日：木曜日
やさしいママに元気をもらい、希望がいつはばい。

20 かまぼこ 味大蒲鉾

電話：072-938-1961
時間：9:00～17:00
定休日：木曜日
手づくり蒲鉾は昔ながらの石臼を使い、新鮮で上質な素材を全うすることこだわった魚肉練り製品です。

21 道明寺整骨院

電話：072-955-3229
時間：9:00～12:00 15:00～19:30
定休日：土曜日午後・日曜日・祝日
なかなか良くならない症状の原因を究明し、東洋医学と食事療法で治療しております。

22 食品館アプロ 道明寺店

電話：072-937-5555
時間：9:30～20:00
定休日：なし
地域のお客様に満足していただけるお店をめざしています。

23 虎屋布団店

電話：072-954-8103
時間：9:00～18:30
定休日：木曜日
①綿100%直立・布団の立直し・襦袢・カーペットの水洗い ②羽毛・羊毛布団・枕・寝具・インスレーテッドアメリカ日本製の商品も取り扱っております。③当店でオリジナル商品も色々。

24 靴も工房 やすだ屋

時間：気分
定休日：水・木曜日
すべて国産にこだわった店主自慢のジャンボたこ焼き。

25 フラワーガーデンカナモリ

電話：072-955-1121
時間：9:00～19:00
定休日：木曜日
花束・アレンジ花・鉢花など宅配承ります。

26 ㈱道明寺麦酒

電話：072-955-6198
時間：不定期
定休日：不定休
美味しいビール造りをめざしています。

道明寺天満宮 年行事
2023年(令和5年)

- 1月 1日 歳旦祭
- 1月 15日 左義長
- 1月 25日 初天神うそかえ祭
- 2月 3日 節分厄除大祭星祭
- 2月上旬～3月上旬 梅まつり
- 2月 25日 梅花祭(例祭)
- 3月 25日 河内の春ごと
- 4月 25日 筆まつり
- 5月 10日 釋奠
- 6月 25日 菅公生誕祭
- 6月 30日 夏越大祓
- 7月 1日～7日 夏鮎
- 7月 24日・25日 天神まつり
- 9月 1日 八朔大祭・奉納子供相撲大会
- 10月 1日～11月 30日 七五三まいり
- 12月 25日 納天神
- 12月 31日 大祓

※ 毎月 25日・第2日曜日 骨董市
※ 献香祭は天満宮にお尋ねください

※ このMAPは2022年11月30日現在のものです。店舗情報は変更になることがあります。詳しくは各店舗でお尋ねください。

制作：四天王寺大学
地域連携研究会 (Glanz)

- 4回生：矢田 詩帆吏
- 3回生：楠美 真希・篠原 七海 竹田 菜葉
- 2回生：出井 優衣・中迫 真弓

協力：道明寺天神通り商店街 藤井寺市商工会

memo

memo

藤井寺市の商店街



編集後記

平成20年度より、四天王寺大学経営学部
の学生有志たちが、地域連携活動として、
藤井寺市内の商店街MAP作りに取り組ん
だ活動が学内に広がりCOCOROE PROJECT
(ココロエプロジェクト) となってから、
9年が過ぎました。本学園101年目を迎え
令和5年のカレンダーを掲載し、第11号
の「こよみ手帳」を発行することができま
した。本年も下記の商店街、市役所、商工
会をはじめとする多くの方々にご協力いた
だきました。この場を借りて、お礼申し上
げます。ありがとうございました。

制作メンバー一同

制作：四天王寺大学

地域連携 COCOROE プロジェクト

浅田 尚道・浅野 陸斗・池原 優翔・石山 汰星
上田 宙・梅本 則佳・大山 堯知・大澤菜々美
川上 雄也・笹部 清乃・澤辺 航・嶋中 優斗
竹田 壮・中迫姫羅璃・永田 博也・名田 空生
西村宗一郎・東側 匠汰・松下 大斗・三浦 宏翔
三木 颯土・森 羽奈・山崎 葵生・山本倫太郎
行元 建登・吉村 勇輝

地域連携研究会 (Glanz)

4年生：矢田詩帆吏

3年生：楠美 真希・篠原 七海
竹田 栞菜

2年生：出井 優衣・中迫 真弓

協力：藤井寺駅前北商店街
ハートフル91商店街
藤井寺一番街商店街
道明寺天神通り商店街

藤井寺市商工会
藤井寺市役所
羽曳野市役所