



こよみ手帳

2020年

わ き あい あい
和 貴 愛 愛 8 号

※「和貴愛愛」の「和貴」は、四天王寺大学の学園訓にも明示される聖徳太子の十七條憲法「以和為貴。」(和を以て貴しとなす)に由来しています。

祝 世界文化遺産登録 ～古市古墳群～

長年にわたり、念願であった古市古墳群が世界文化遺産に登録されました。羽曳野市、藤井寺市で世界文化遺産の登録に向けて取り組まれてきた関係者の方々だけではなく、市民の皆さま、IBU 関係者の喜びはひとしおです。

今後、世界に向けての情報発信や観光客誘致などが、さらに積極的に推進されます。

羽曳野（10基）

応神天皇陵古墳
誉田丸山古墳
二ツ塚古墳
東馬塚古墳
栗塚古墳
墓山古墳
向墓山古墳
西馬塚古墳
峯ヶ塚古墳
白鳥陵古墳

藤井寺（16基）

津堂城山古墳
仲哀天皇陵古墳
鉢塚古墳
允恭天皇陵古墳
仲姫命陵古墳
鍋塚古墳
助太山古墳
中山塚古墳
八島塚古墳
古室山古墳

大鳥塚古墳
東山古墳
はざみ山古墳
野中古墳
浄元寺山古墳
青山古墳



（大阪観光局公式サイトより）

※これまでに「こよみ手帳」で紹介した古墳を赤字で示しています。

羽曳野市から藤井寺市にかけて東西4km、南北4kmの範囲に造られた大小さまざまな古墳はまとめて古市古墳群と呼ばれています。古墳群の中には、日本で2番目の大きさを誇る応神天皇陵古墳をはじめとして200mを超える前方後円墳が7基、100mを超える古墳が8基あります。

現在、古墳群内では前方後円墳31基をはじめ、方墳51基、円墳37基など130基余りが確認されており、これらの古墳は4世紀末から6世紀中頃まで造り続けられ、大きさは5世紀前半にピークを迎えました。

古墳は、非常に大きなものと小さなものがあります。今回は世界文化遺産登録された中でも特に小さな古墳を取り上げてみました。

世界文化遺産登録に関する取り組み情報は下記HPにて公開中。

藤井寺市世界遺産登録推進室

<http://www.city.fujiidera.lg.jp/soshiki/seisakukikaku/sekaiisantoroku/index.html>

羽曳野市世界文化遺産推進室

<https://www.city.habikino.lg.jp/soshiki/shichou/sekaibunka/index.html>

青山古墳

場所：藤井寺市青山2丁目

青山古墳

この古墳は、市域の南部、青山2丁目の住宅地の中にある。径65mの円墳で、墳丘の南西部分には、造出しと呼ばれる、幅25m、長さ17mの方形の突出をもち、墳丘のまわりには濠がめぐっている。濠の調査では、円筒埴輪や家・衣蓋（きぬがさ）・盾・鞆（ゆぎ）・馬・人物形などの形象埴輪が見つかった。この古墳は5世紀中葉に造られたものである。



野中古墳

藤井寺市野中にある1辺の長さ37m、高さ5mの方墳である。5世紀前半に築造され、中心部には多量の鉄製品を納めた細長い木箱形の施設が4か所ほど並んで造られている。鉄製の冑（かぶと）や短甲（たんこう）、刀剣、やじりなどの武器、鍬（くわ）の刃、鎌（かま）、斧（おの）、錐（きり）などの農具のほか、朝鮮半島から運ばれた土器も発見されている。南にある全長約225mの墓山古墳に付属する陪塚（ばいづか）のひとつで、そこに葬（ほうむ）られた人物の力の大きさを手がかりになる古墳。



はざみ山古墳（別名：はさみ古墳）

はざみ山古墳は、平成8年（1996年）に国の史跡に指定された。藤井寺市の南部、野中交差点から北東の方向に見える樹木の茂った小さな山がはざみ山古墳。墳丘の長さが103mの前方後円墳で、前方部は東を向いており、墳丘のまわりには濠がめぐっている。道を隔てて南側に、はざみ山古墳とは逆で西を向いている野中宮山古墳がある。前方後円墳で墳丘の長さが154mである。



※ 藤井寺市のHPを参考にさせていただきました。詳しくは左記HPを参照ください。

しらの郷

道の駅は、道路利用者のための休憩・情報案内施設です。人と人のふれあい、憩いとやすらぎの場、余暇の充実や健康づくりのための野外活動広場、地域振興の施設は、「あすかてくるで」と「商工物産館・タケル館」からなる。令和元年6月より市章やシンボルツリー等のライトアップが増やされて綺麗。日没から21時まで、毎日点灯。
※ 詳しくは羽曳野市HPをご覧ください。

道の駅設置の経緯
1990年1月、広島市で、道の駅の設置構想の検討後、1991年10月から道の駅社会実験が開始されました。2007年4月、東京都八王子市に「道の駅八王子滝山」が設置され、47都道府県すべてに道の駅が開設しました。

所在地：羽曳野市埴生野 975-3
電話番号：072-957-6900
定休日：木曜日、年末年始



「あすかてくるで」

商工物産館「タケル館」

地元農産物を販売する **JA 大阪南農産物直売所**、地元の野菜、果物、花木の販売など

[通常開館時間] 9:30 ~ 18:00
[電話番号] 072-957-8318

地域の特産品・加工品などを販売する羽曳野市商工会の商工物産館

[通常開館時間]
地元特産品の販売等 9:30 ~ 18:00
9:30 ~ 17:30 (1~3月のみ)
喫茶・軽食 7:00 ~ 18:30
[電話番号] 072-957-8180

埴輪 (ハニワ) と古墳のお店

大蔵屋

埴輪づくり体験

営業時間 10:00 ~ 17:00

世界遺産の古墳に納められている物の一つ、埴輪はご存知ですか？大蔵屋では、大人からお子さままで誰でも埴輪づくりを体験することができます！ぜひ、お気軽に参加してください！

- ・体験料金 おひとり **1,700円** (税抜・お子さま同料金)
- ・開催時間 **10:00 ~ 11:30**
13:30 ~ 15:00

古墳グッズの販売

世界遺産登録された古墳や、埴輪の模様や形を施した文具や雑貨や食品を含めた古墳にまつわるお土産が売ってるよ！



〒583-0857
大阪府羽曳野市萱田 3-22-21
TEL. 072-958-3344
メールアドレス okura-ya@okura-hd.jp



石窯パン工房

ぱんろーど

ぱんろーど売れ筋ランキング



1位は断トツ、カレーパン！！！！
平日約 200個 祝日約 500個 販売
夕方 16時には完売している人気商品。
特に並んでいる日は購入制限も(ﾟдﾟ)！
そんなカレーパンの魅力はずばり・・・
お肉！ほかのカレーパンに比べ大きく
カットし、ごろっと感を出している！
とっても美味しいです♪

2位は、じゃが丸君！

店長さん一押しのパンです♪

名前の通りジャガイモを使ったパンです
ジャガイモとマヨネーズと子供たちが好きな
食材たくさんの美味しいパンです



3位は、黒豆パン！

こちらも店長一押しのパンです
黒豆をふんだんに使ったパンです♪

3つともとても人気商品です！！！！

お得おすすめ情報

Lunch 11:00~15:00 やってます！
パンはもちろんのこと、パスタやドリア、出来立てのピザも食べられます♪とってもおすすめです！
店内で焼きたての窯焼きピザも販売しています。
これもとても人気です！
季節よってのパンや、フェア、割引など
たくさんのイベントも行っていますので、
ぜひ、足を運んでくださいε≡≡^(´Д`)/

大阪府羽曳野市埴生野 975-3
(道の駅 しらの郷)
最寄り 羽曳が丘十丁目
(近鉄バス 藤井寺駅前発)
バス停より徒歩約5分
電話 072-957-8800
営業時間 7:00 ~ 18:30
定休日 毎週木曜

藤井寺の特産が沢山！

駅近ごはん

藤井寺市といえば！

かすうどんがうまい！！

はびきのうどん

油かすを使った創作うどんと創作料理が藤井寺の歴史を感じさせます！

藤井寺駅から177m
(営業時間) 11:00~15:00
18:00~翌2:00
072-953-4400

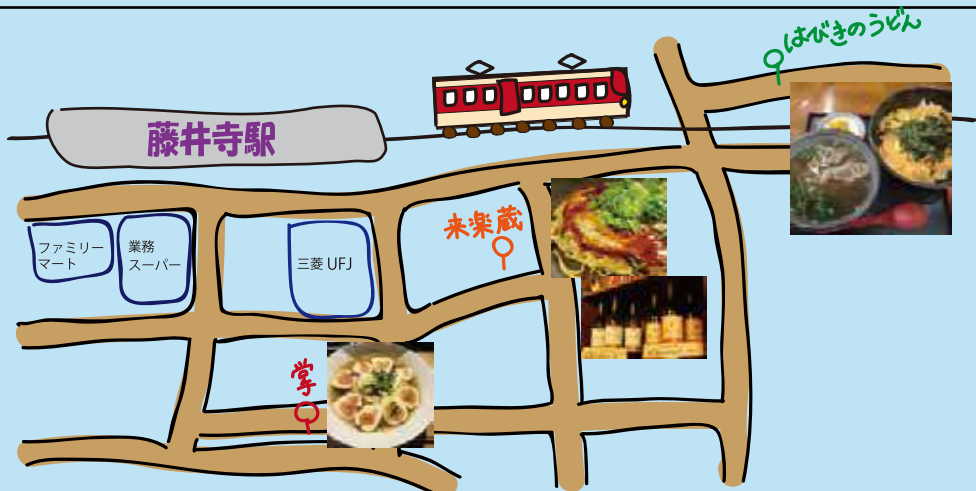

藤井寺市特産！ 7月~10月中旬まで限定の

いちじくを使った珍しいうどん！

掌 (タナゴコロ)

日本野菜ソムリエ協会に認定されたお店で、野菜がたっぷり摂れるうどんがおいしい！

藤井寺駅から118m
(営業時間) 月~金
11:00~15:30
17:30~21:30
電話予約不可

藤井寺名物！

藤井寺に来たら来楽焼き！

来楽蔵 (くらくら)

おいしいお好み焼きと創作料理が、お酒に合う！ TVでも紹介されました！

藤井寺駅から110m
(営業時間) 火~日、祝日、祝前日
ランチ 11:00~15:00
ディナー 17:00~22:00
072-952-9758

地域に密着！世界文化遺産に登録された古墳にちなんだ逸品紹介！

1. 朝日堂琮源 (そうげん) 西店の“古墳ういろ”

前方後円墳をモチーフとしたういろ。シンプルなデザインに、抹茶の程よい甘みに舌鼓。手作業で型抜きを行い、ここでしか味わえないういろを楽しむことができます。

そもそも、ういろって？

米粉、上新粉などの殻粉に砂糖と湯水を練り合わせ、型に注いで蒸籠などで蒸して作る。

朝日堂 琮源 西店 藤井寺駅前北商店街内
(藤井寺市岡 1-13-16)

営業時間：10:00~18:00
定休日：不定休

藤井寺駅から徒歩5分
Facebook → @asahido.s1964
Instagram → @asahidosougen1964
Tel: 072-955-9316

店長：門畑 朋子さん
「美味しい和菓子をたくさんご用意しております。」



一個。税込 162 円。冷蔵庫で翌日まで保存 OK！

2. MAISON INCO (メゾンインコ)の“古墳キッシュ”

古墳の形をしたキッシュ。大きさは、通常のキッシュの2.5倍。中には羽曳野市で作られたイチジクを使用したツツミソースで味付けされた焼きそばが入っています。「なにわの味を感じてほしい」という思いから、古墳キッシュを作られたとか。

地域活性化の意気込み！

地元のワイナリーと提携。古墳などと絡めて外部からお客様を呼ぶのが地域活性化のコツ。“まちまるしえ”などのイベントにも出店しており、若い層にも古墳に興味を持ってもらいたい。

MAISON INCO (羽曳野市栄町 9-10-102)
営業時間：火曜~土曜 11:30~15:00・18:00~22:00
日曜 17:00~22:00
定休日：月曜

古市駅から徒歩約5分
Facebook → @MAISONINCO
Instagram → @maison_inco
Tel: 072-959-7380

店長：綱手 裕貴さん
「食を通じて地域の活性化を頑張っていきたい。ワインが好きなお客さんが来てくれるのも嬉しい。」



税込 1,518 円。たっぷりボリューム！

羽曳野スイーツ&カフェ

Marco Polo ジェラートマルコポーロ

- ◎営業時間 12:00~20:30
- ◎所在地 大阪府羽曳野市伊賀 5-9-6
- ◎電話 072-953-4321

★オススメ

羽曳野でしか食べられないすごく濃厚なザーネアイスクリーム!
四天王寺大学の近くにあり、学生も気軽に寄れるお店です!
種類も豊富です。



fabriko ファブリコ

- ◎営業時間 9:00~22:00
- ◎所在地 大阪府羽曳野市西浦 1530-1
- ◎電話 072-957-6901

★オススメ

古墳バターチキンカレーがオススメ! ご飯の形が古墳の形になっています!
一つひとつ手作りのパンケーキも人気!
大きい道路に面していてカフェと車の整備工場が一緒になっているカフェ。
隣の整備場で、車の点検などをしてくれます!



河内ワイン

—“和飲”を、つくる。—

河内ワインは日本でも有数のブドウの産地である羽曳野市駒ヶ谷地区を拠点とする、1954年創業の老舗ワイン企業で大阪を代表するワイナリーです。ワイン見学会では製造工程、ワインセラーを見学することができます。自分に合ったワインや梅酒を見つけることができます。



金徳葡萄酒
デラウェア2019
100年以上の歴史を持つデラウェアは、新鮮な香りと味わいのある酸味が特徴です。

ワイン館

所在地: 大阪府羽曳野市駒ヶ谷 1027
営業時間: 月~金 10:00~18:00
土・日・祝 9:00~18:00
定休日: 不定休(年末年始のみお休み)
お問合せ: 072-956-0181

羽曳野市のぶどう狩り

※毎年6月中旬から8月上旬開催予定

ぶどう栽培に適した地形や環境であることから、羽曳野市を中心とした南河内地方でぶどうの栽培がされています。

特に羽曳野市駒ヶ谷地区で栽培されている河内ぶどうデラウェア種が有名です。特徴は成熟時は赤紫色で、粒の直径が10mmから13mmの小粒ぶどう。糖度は20から23度で、地元のワイナリーではワインによく使われています。駒ヶ谷では、ビニールハウスを組み立て重油ボイラーで加温栽培したものや、無加温、露地ものの種なしぶどうが出荷されています。



☆羽曳野市駒ヶ谷のぶどう園

所在地: 大阪府羽曳野市駒ヶ谷

アクセス: 近鉄南大阪線駒ヶ谷駅下車約200m(徒歩2分)

場所: コロコロふれあいパーク南側のぶどう園

入園料: 中学生以上900円、小学生600円、幼児(3歳以上)500円、3歳未満無料

お問合せ: 羽曳野市観光協会事務局(羽曳野市役所観光課内) 072-958-1111

羽曳野市 特産品 いちじく(無花果)

羽曳野市では主に榊井ドーフィンと呼ばれる身が大きめの他の産地に比べて甘みが強いと言われているいちじくを栽培しています。



いちじくジャムとは?

羽曳野市観光協会では、羽曳野市の特産であるいちじくを使った「いちじくジャム」を販売しています。そのいちじくをたっぷり使ったジャムは、のびが良く、甘さ控えめで、トーストとも相性がピッタリです。180グラム400円です。

好評発売中!

製造元: 社会福祉法人ふたかみ福祉会
はびきの園
電話: 072-957-4041



販売元: 道の駅しらとりの郷
羽曳野商工物産館「タケル館」
羽曳野市植生野 975-3
電話: 072-957-8180

いちじくってどんな植物?

いちじくは、実の中に花を咲かせます。だから見た目には花が無いように見えるので、そのため「無花果」という漢字がつけられました。

野中寺

飛鳥時代に建立された聖徳太子ゆかりの寺です。「中之太子」とも呼ばれ、太子町・叡福寺の「上之太子」、八尾市・大聖勝軍寺の「下之太子」とならぶ「河内三太子」のひとつです。飛鳥時代、聖徳太子が蘇我馬子の助力を得て建立したと伝えられる寺です。飛鳥時代の創建伽藍は南北朝時代の兵火で焼失しましたが、その金堂跡・塔跡・中門跡・講堂跡は、国の史跡指定を受けて保存されています。現在の諸堂は、江戸時代初期に再建されたものです。

重要文化財（特別拝観）仏像拝観 300 円
白鳳期の弥勒菩薩半跏像と平安中期の地藏菩薩像
弥勒菩薩像は高さ 18.5 cm の小さな像で、頭部が大きく、右手の手のひらを正面に向けている。

拝観時間：毎月 18 日 9：30～16：00
所在地：羽曳野市野々上 5-9-24
アクセス：近鉄南大阪線「藤井寺駅」よりバス
バス停「野々上」下車、徒歩すぐ
問合せ：072-953-2248



野々上八幡神社

「中之太子」で知られる野中寺と同じく、奈良時代から平安時代初期には建立されていたとされています。しかし、南北朝時代に勃発した延元の乱の野中寺合戦による兵火により野中寺とともに焼失しました。その後、寛文年間（1661年-1673年）に野中寺の復興に合わせて鎮守社として再建されました。1868年（明治元年）には神仏分離令により野中寺と分けられ、村社となりました。一時期大津神社（羽曳野市高鷲）に合祀されたが、1948年（昭和23年）に現在地へ復社しました。

所在地：羽曳野市野々上 622
アクセス：近鉄南大阪線「藤井寺駅」よりバス
バス停「野々上」下車、徒歩すぐ
問合せ：072-955-0945（大津神社）

竹内街道

竹内街道は、2017年4月に開催された日本遺産審査委員会の審議を経て、大阪府内で初めて日本遺産に認定されました。

この日本最古の官道である竹内街道は、『日本書紀』の推古天皇21年11月の条に「なんばから京に至る大道」と記されています。都が、710年に平城京に移り、役割を奈良街道にバトンタッチするまで、竹内街道は外国文化の伝播を担っていたとされます。

竹内街道は、IBUの近くのルートでは、野中寺の近くをとおり、峯ヶ塚古墳の横を通過して清閑な住宅地の中を進み、白鳥陵古墳の横を通過すると、まもなく国道に出ます。古市駅近くの踏切を横断し、竹内街道はさらに続きます。この竹内街道は多くの古墳を巡って当麻寺に至ります。竹内街道の古さが、仁賢天皇陵古墳の参拝道と示されていることからもうかがうことができます。



白鳥陵古墳

この竹内街道に面している白鳥陵古墳は「輕里大塚古墳」ともいい、宮内庁は「景行天皇皇子日本武尊白鳥陵」と命名しています。宮内庁が被葬者とする日本武尊（ヤマトタケルノミコト）は第12代景行天皇の皇子で、記紀には、西は熊襲、東は蝦夷の討伐に出かけ、伊吹山の神に害されて亡くなった悲劇の英雄として語られています。その体が大きな白鳥に変わり、三重県亀山市の能褒野（のぼの）から奈良県御所市の琴弾原（ことひきはら）を経て、古市で羽を曳いて天に飛び立たと『日本書紀』に記されており、これが羽曳野の名の由来といわれています。それぞれの地に陵が設けられ、白鳥三陵と呼ばれ、「日本武尊白鳥伝説」として語り継がれています。

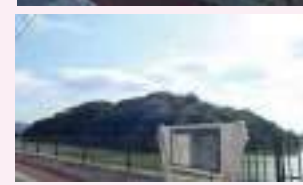

1月

謹賀新年

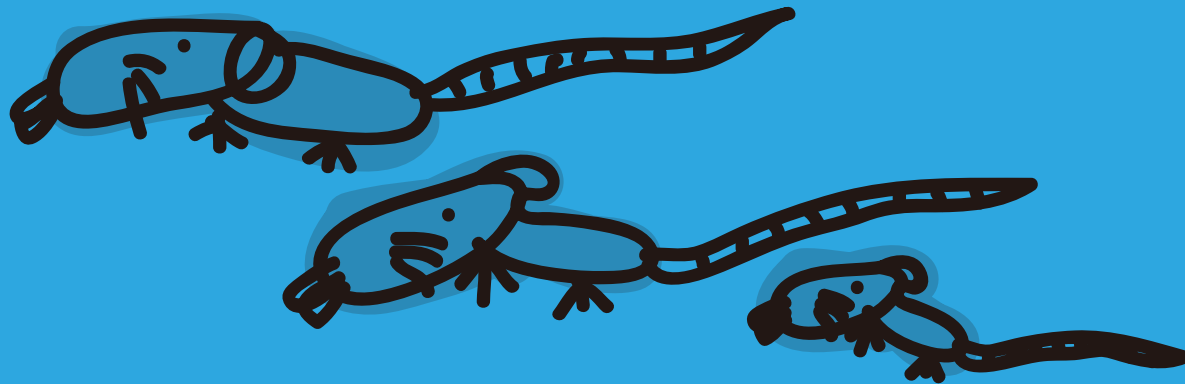

Sun	Mon	Tue	Wed	Thu	Fr i	Sat
			1元日	2	3	4
5	6	7	8	9	10	11
12	13成人の日	14	15	16	17	18
19	20	21	22	23	24	25
26	27	28	29	30	31	



お得情報
ハートフル91 商店街
㊿ さちや
1月6日～2月29日
5～7割引

貳月

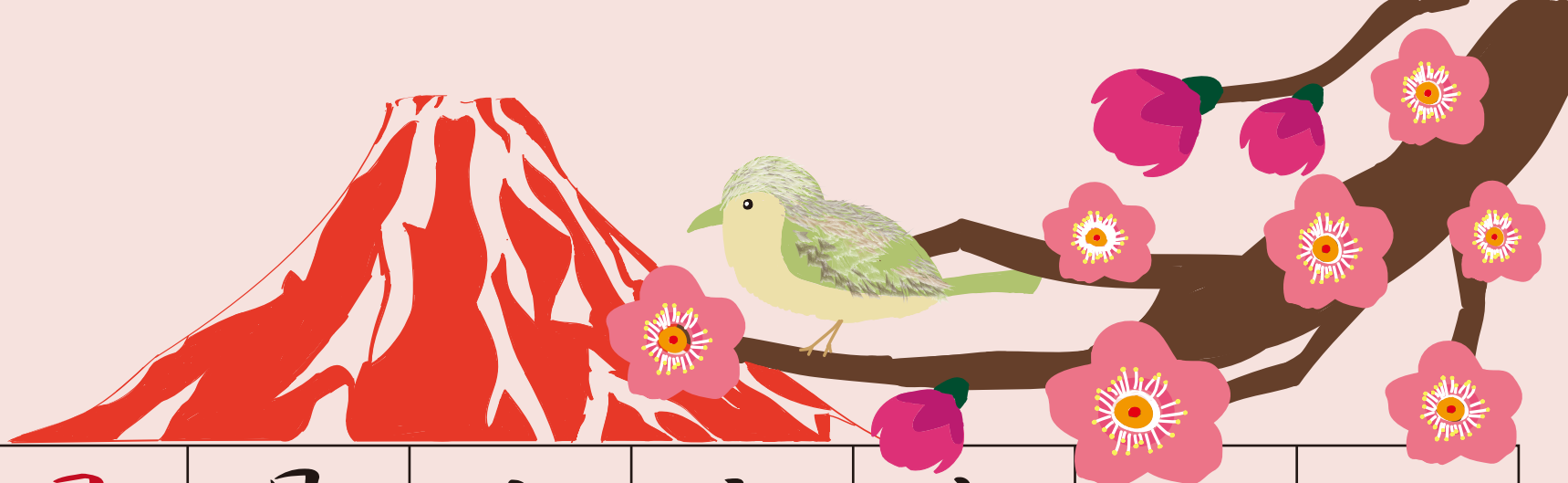

メモ書き

日	月	火	水	木	金	土
						1
2	3	4	5	6	7	8
9	10	11 建国記念の日	12	13	14 バレンタインデー	15
16	17	18	19	20	21	22
23 天皇誕生日	24 振替休日	25	26	27	28	29



お得情報

ハートフル 91 商店街
 ③ さちや
 1月6日～2月29日
 5～7割引

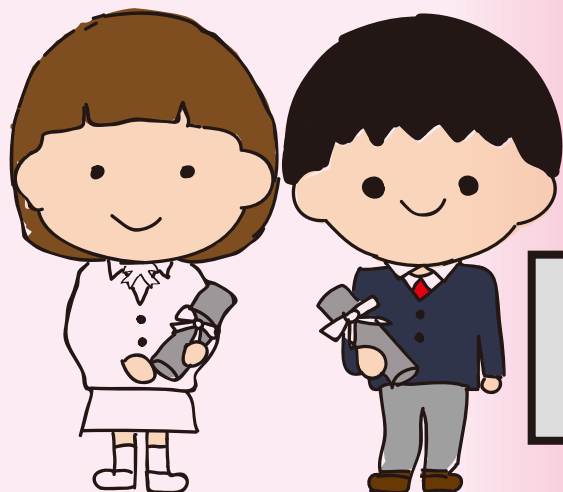
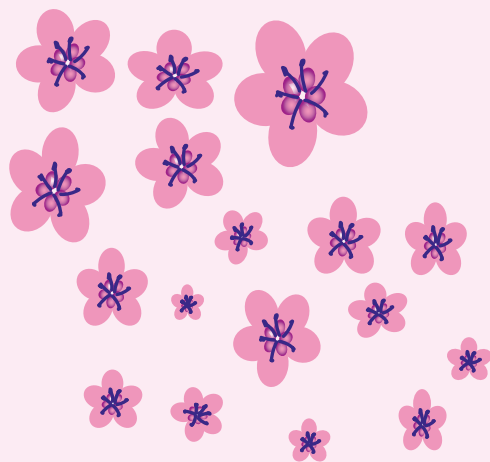

3月

日	月	火	水	木	金	土
1	2	3 ひな祭り	4	5	6	7
8	9	10	11	12	13	14 ホワイトデー
15	16 確定申告期限	17	18	19	20 春分の日	21
22	23	24	25	26	27	28
29	30	31				

メモ欄

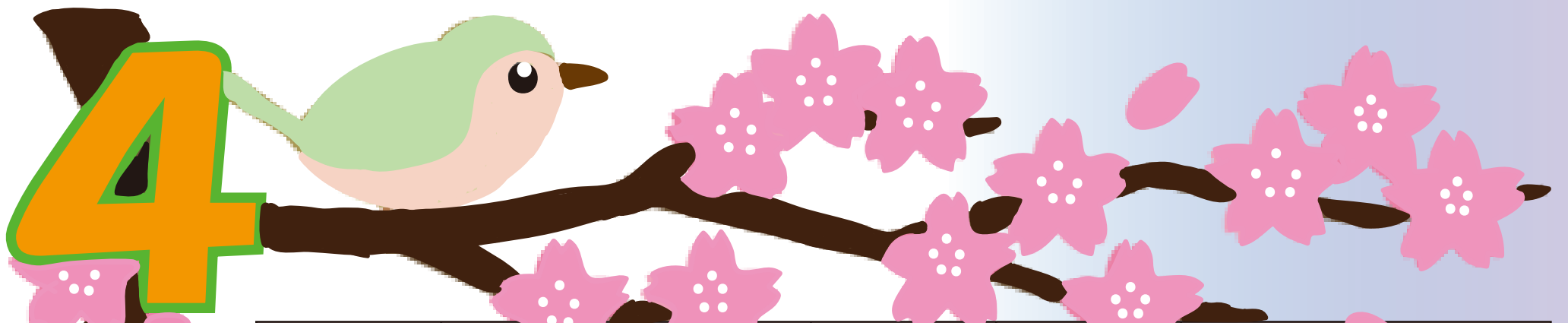

MEMO

日	月	火	水	木	金	土
			1 エイプリルフール	2	3	4
5	6	7	8	9	10	11
12	13	14	15	16 春の土用入り	17	18
19	20	21	22	23	24	25
26	27	28	29 昭和の日	30		

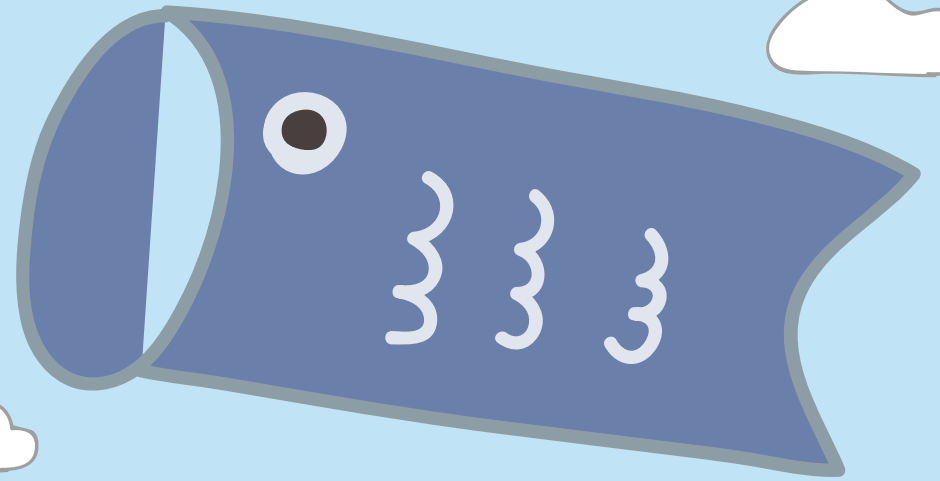

日	月	火	水	木	金	土
					1	2
3 憲法記念日	4 みどりの日	5 こどもの日	6 振替休日	7	8	9
10 母の日	11	12	13	14	15	16
17	18	19	20	21	22	23
24	25	26	27	28	29	30
31						

× 毛

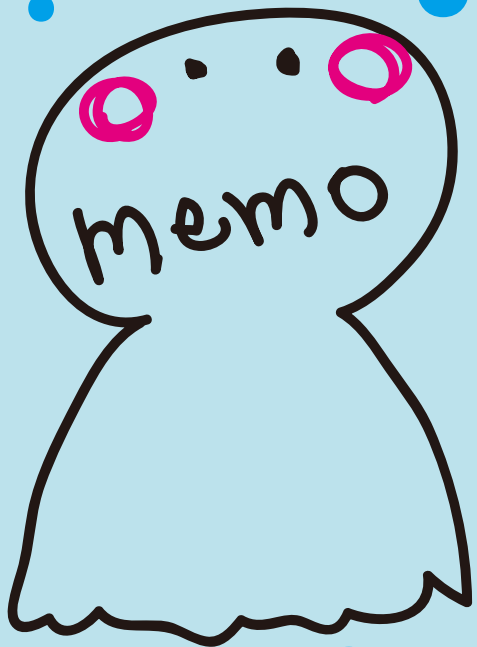

日	月	火	水	木	金	土
●	1	2	3	4	5	6
7	8	9	10	11	12	13
14	15	16	17	18	19	20
21	22	23	24	25	26	27
28	29	30	●	●	●	●

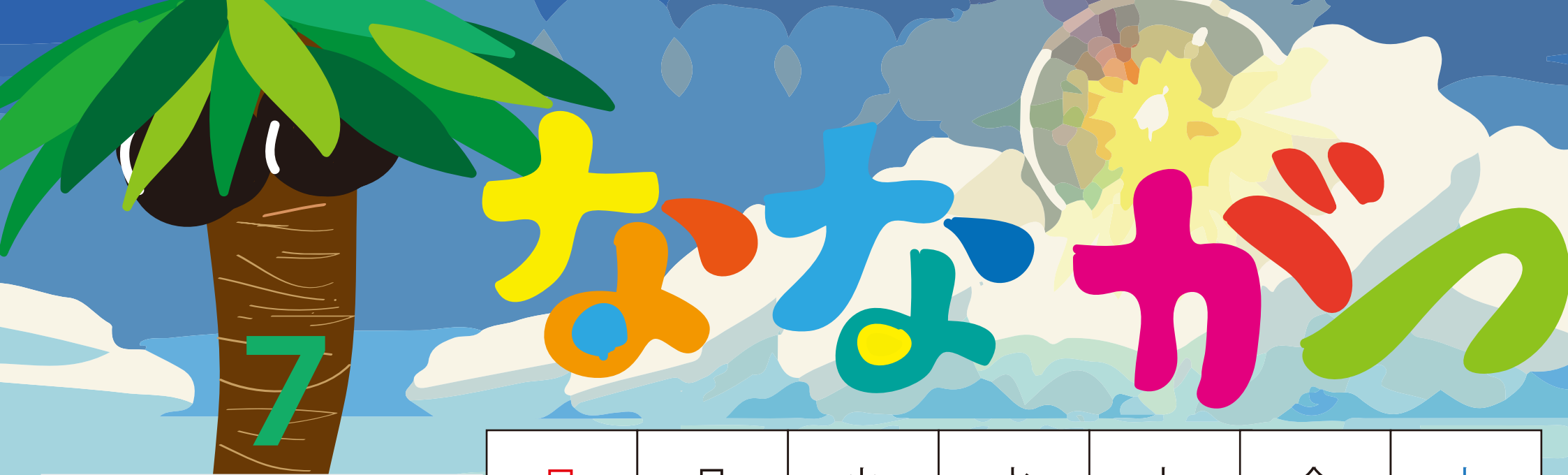

日	月	火	水	木	金	土
28 	29 	30 	1	2	3	4
5	6	7 <small>七夕</small>	8	9	10	11
12	13	14	15	16	17	18
19	20	21	22	23 <small>海の日</small>	24 <small>スポーツの日</small>	25
26	27	28	29	30	31	1 

8月

お得情報
藤井寺一番街商店街
⑮ 田中呉服店
9日全商品2割引
(赤札以外)

MEMO

日	月	火	水	木	金	土
26	27	28	29	30	31	1
2	3	4	5	6	7	8
9 千日まいり	10 山の日	11	12	13 お盆	14 お盆	15 お盆
16	17	18	19	20	21	22
23	24	25	26	27	28	29
30	31	1	2	3	4	5

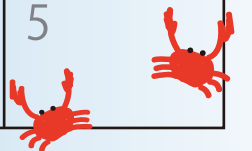
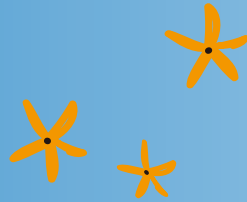
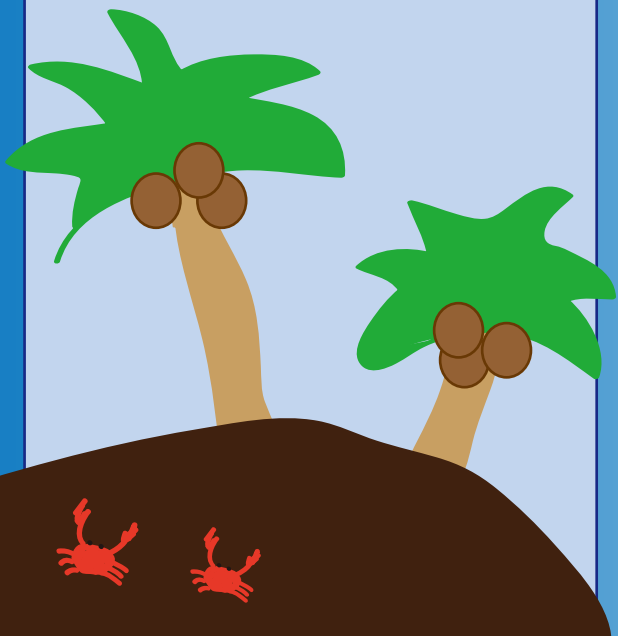

9月

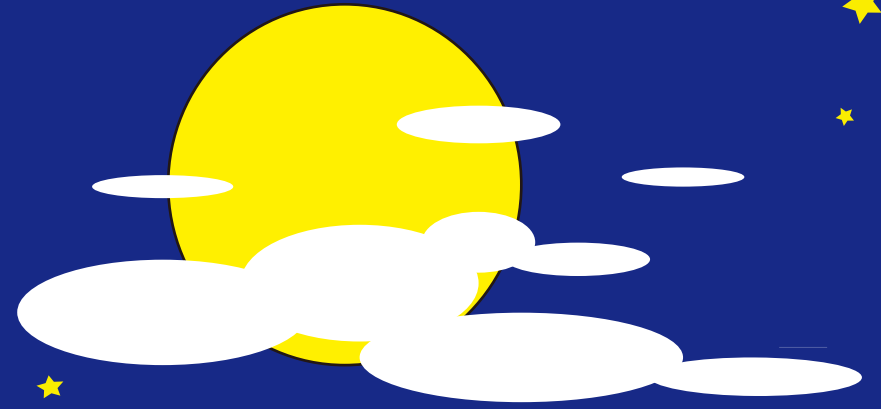
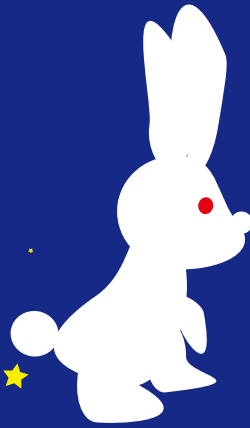
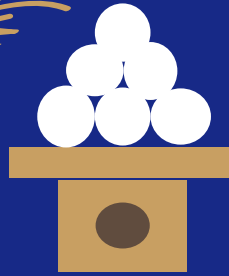

MEMO

日	月	火	水	木	金	土
		1	2	3	4	5
6	7	8	9	10	11	12
13	14	15	16	17	18	19
20	21 敬老の日	22 秋分の日	23	24	25	26
27	28	29	30			

10

memo



日	月	火	水	木	金	土
				1	2	3
4	5	6	7	8	9	10
11	12	13	14	15	16	17
18	19	20	21	22	23	24
25	26	27	28	29	30	31 ハロウィン

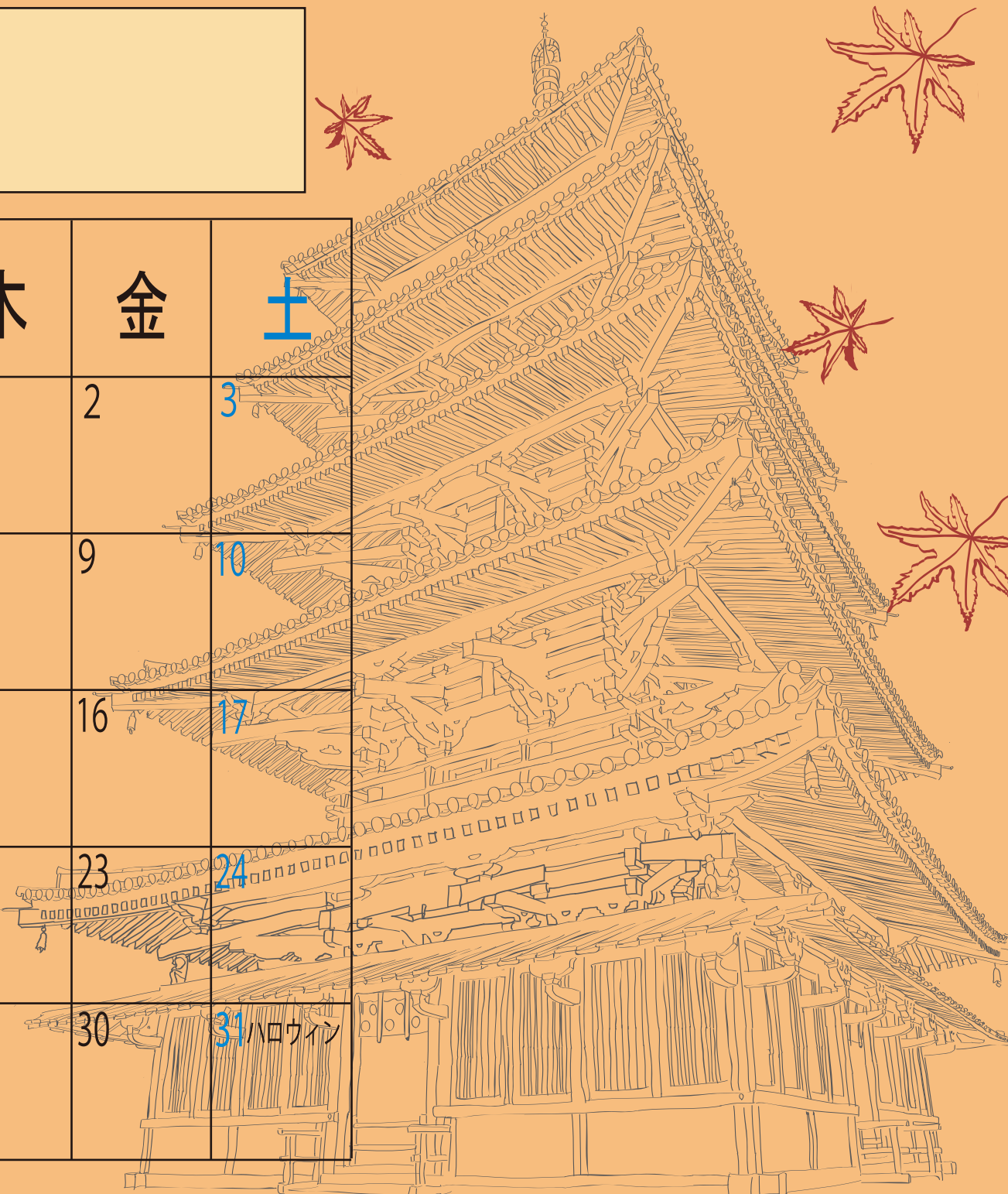

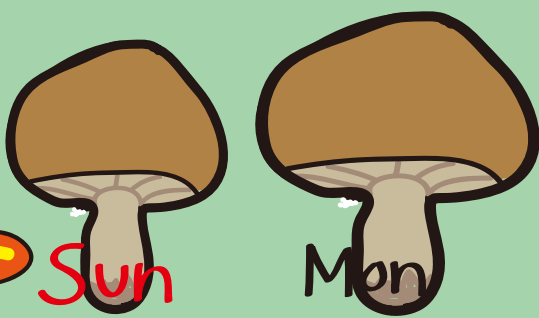
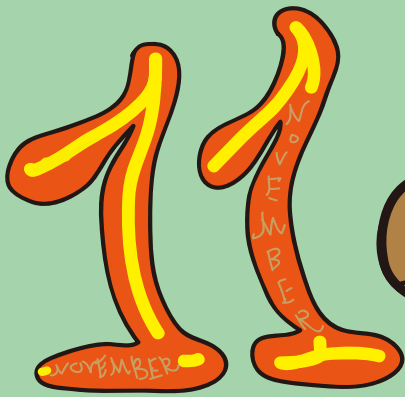

Sun

Mon

Tue

Wed

Thu

Fri

Sat

MEMO

1 IBU 大学祭	2 IBU 大学祭	3 文化の日 IBU 大学祭	4	5	6	7
8	9	10	11	12	13	14
15 七五三	16	17	18	19	20	21
22 いい夫婦の日	23 勤労感謝の日	24	25	26	27	28
29	30					



MEMO

Sun	mon	Tue	Wed	Thu	Fri	Sat
		1	2	3	4	5
6	7	8	9	10	11	12
13	14	15	16	17	18	19
20	21	22	23	24 Xmas eve	25 Xmas	26
27	28	29	30	31 大晦日		

お得情報

藤井寺駅前北商店街

⑭ 増田屋

クリスマスセール実施！

こよみ手帳持参の方、3,000円以上
お買い上げでクリスマスプレゼント
を進呈します

お得情報



★藤井寺駅前北商店街

- ③Noël
フラワーデザイン教室
お得な One day レッスン
- ⑦岡田園茶舗
毎月 20 日
抹茶ソフト 250 円 ⇒ 230 円
- ⑬ユリヤふとん店
羽毛レンタル布団セット
1泊2日 3,000 円
ふとん丸洗い 2,800 円
毛布 1,000 円
羽毛ふとん仕立替 19,000 円～
綿ふとん仕立替 7,400 円～
- ⑳natural emotion wear
アウトレット店内全品常時
50%OFF
さらに会員登録で 10%OFF
- ㉘ビス河南
こよみ手帳持参で先着 50 名様に
システム手帳プレゼント

★ハートフル91 商店街

- ①emu- エミュー
お持ち帰り用ミニシャンプー&
トリートメントプレゼント
- ⑮漢方百草園薬局
こよみ手帳を提示いただいたお客様
にオリジナルメモ帳をプレゼント
- ⑳おたからや 岡店
こよみ手帳を見てご来店の方、
査定額 10%up
- ㉗ふみ化粧品店
こよみ手帳ご持参でお買い上げの
方に、ためとくくんポイント 2 倍！
きめ測定、眉スタイリングなど
ご相談ください

★藤井寺一番街商店街

- ③ふじ清
奇数月にこよみ手帳ご持参でお寿司
「盛り合わせ」842 円 ⇒ 650 円
- ⑫And R
こよみ手帳ご持参でパンケーキ
ご注文のお客様
セット 250 円 ⇒ 100 円

★道明寺天神通り商店街

- ⑫味大蒲鉾
毎日夕方 5 時以降全品 1 割引
毎週水曜日 休み前の割引
商品サービス実施中！



1 のみ道楽



昭和の雰囲気が漂う居酒屋さんです。安くていっぱい飲めます。

営業時間：17:00～23:00
電話番号：072-954-6410
定休日：火

2 ナラキチ



ひと味違ったあなたを見つけてみませんか？ シンプル モダン エレガンス 个性的にナラキチがお手伝いします。

営業時間：10:00～18:30
電話番号：072-955-0047
定休日：火

3 Noël



藤井寺でお花と共に生きてきた老舗。ハイセンスな花、雑貨店、花教室もしています。カフェ併設オープンしました。

営業時間：10:00～19:00
電話番号：072-955-1044
定休日：火

4 成協信用組合



商店街の中にある便利な金融機関です。

営業時間：月～金 8:45～19:00 (ATM)
土 9:00～17:00 (ATM)
電話番号：072-954-1581
定休日：日

5 麻野徳商店 (立ち呑み)



ひとりでも気軽に立ち呑みできます。おつまみもいろいろあります。

営業時間：10:00～20:30
電話番号：072-953-3838
定休日：火

6 麻野徳商店 (酒)



子どもの喜ぶ駄菓子からお酒、ビール、おつまみなどいろいろあります。

営業時間：10:00～20:00
電話番号：072-953-3838
定休日：火

7 岡田園茶舗



奈良県名産「大和茶」をはじめ昔ながらの茶がゆのお茶などおいしい日本茶を販売。紅茶、抹茶ソフトも大好評です。

営業時間：10:00～19:00
電話番号：072-955-0523
定休日：日

8 オリーブ歯科



診療時間：月～金 9:00～13:00
15:00～20:00
土 9:00～13:00
15:00～17:00
電話番号：072-953-6480
休診日：日・祝

9 辻西食料品店



季節にあつためらしい野菜や果物を豊富に取りそろえています。

営業時間：9:00～20:00
電話番号：072-955-0373
定休日：日

10 よしや家具店



大型家具から小物まで激安価格の家屋屋さん。探し物があつたら一声かけてください。

営業時間：10:00～19:00
電話番号：072-955-0061
定休日：火

藤井寺駅前北商店街



卯瑠虎 (うらとら)

のみ道楽 ①

ユリヤふとん店 ⑬

ナラキチ ②

Noël ③

成協信用組合 ④

麻野徳商店 (立ち飲み) ⑤

麻野徳商店 (酒・食品) ⑥

ハートフル91 商店街

岡田園茶舗 ⑦

オリーブ歯科 ⑧

辻西食料品店 ⑨

よしや家具店

スタジオ NEO FLOUR ⑩

カメラ用品 切手 中古買取センター ⑪

ふじ清 ⑪

藤井寺駅

⑫ 彩美堂

⑬ ユリヤふとん店

⑭ ビス河南

⑮ 増田屋

朝日堂 ⑮

⑯ 果吉岡店

⑰ 若竹はりた

⑱ 理容館 男前

⑲ ⑲ いすがしや

⑲ ⑲ natural emotion wear

⑲ ⑲ anya ●● ハルフ食堂

⑲ ⑲ Anjo de Crystal

⑲ ⑲ Kogiya

⑲ ⑲ まつ川

⑲ ⑲ や台ずし

⑲ ⑲ 昭和時計店

⑲ ⑲ ⑲ 婦人服 都

この Map は、2019 年 11 月 30 日現在のものです。店舗情報は、変更になることがあります。詳しくは各店舗でお尋ねください。

11 ふじ清



一番街商店街「ふじ清」の支店。一番街商店街 MAP を併せてご覧ください。

営業時間：9:00～17:30
電話番号：072-954-2637
定休日：水 (祝日の水曜日は営業)

12 彩美堂



絵心は、人生に豊かさを与える宝物。あなたも絵を描く人生を楽しみませんか！

営業時間：10:00～18:00
電話番号：072-953-2226
定休日：火

13 ユリヤふとん店



ふとん、まくら、座布団、何でもあります。レンタルもします。ふとんのことなら何でもお任せください。

営業時間：9:00～18:30
電話番号：072-955-9140
定休日：第1,3火曜

14 増田屋



ふとん・祝儀用品はもちろん鴨居ブランドのチュニック製品も扱っております。小物類・タオルなども合わせてギフトにもどうぞ。

営業時間：10:00～19:00
電話番号：072-955-1031
定休日：火

15 朝日堂 瓊源



自家製館を使った和菓子を、お持ち帰りと、その場でお召し上がりもしていただけます。

営業時間：10:00～18:00
電話番号：072-955-9316
定休日：不定休

16 吉岡果実店



美味しい旬の果物安く、極大粒の商品のお店です。ご注文、お見舞承ります。もちろん配送もいたします。

営業時間：9:00～19:00
電話番号：072-955-1147
定休日：日

17 若竹はりた



昔ながらのお好み焼き、あっさりソースのふわわりと柔らか生地。皆様のご来店お待ちしております。

営業時間：11:00～20:00
電話番号：072-955-9580
定休日：火

18 理容館 男前



安くて丁寧な散髪屋さんです。男前にしますのでご来店ください。

営業時間：8:00～19:00
電話番号：072-952-8773
定休日：火

19 すし処 いがや



リーズナブルで、旬の魚など多数取り揃えています。最大 14 名まで宴会できます。

営業時間：17:00～翌 1:00
電話番号：072-937-9166
定休日：日

20 きもの着つけ にしかわ



出張着付・振袖・留袖・卒業式の袴・レンタル致しております。着物の仕立直し・シミ抜き・クリーニングなど、なんなりとお申し付けください。

営業時間：10:00～19:00
電話番号：072-937-5222
定休日：火

21 HAIR STUDIO IWASAKI



平日のお得なサービス 9:00～11:00 カラー 11:00～13:00 カット 13:00～15:30 カラー

営業時間：9:00～17:00
定休日：日、祝

22 natural emotion wear



高級婦人服アウトレット店です。全品卸値にて地元へ還元させていただきます。

営業時間：10:00～18:00
電話番号：072-959-5070
定休日：日、火

23 コリアンディング Kogiya



味も見た目も真切らない美味しさの韓国料理を食べるなら『Kogiya』へ！

営業時間：ランチ 11:00～15:00
ディナー 17:00～23:00
電話番号：072-931-9300
定休日：不定休

24 まつ川



当店のコーヒーは無農薬有機農法で作った体に優しいコーヒーです。

営業時間：8:00～17:30
電話番号：072-955-0304
定休日：日

25 や台ずし



お寿司以外にも旨くてリーズナブルな単品メニューがとっっても豊富。や台すしの美味いがかたくさん詰まった宴会用コース多数をご用意しています！

営業時間：16:00～翌 2:00 (料理・ドリンク L.O. 翌 1:30)
電話番号：050-5287-0605
定休日：不定休

26 昭和時計店



創業 80 年の昭和時計店が、この度リニューアルオープン！ぜひ、一度お立ち寄りください。

営業時間：9:30～19:30
日曜：10:00～19:30
電話番号：072-955-0257
定休日：火

27 婦人服 都



衣類全般、フラのスカートを各種取り揃えています。オーダーメイドも同じ価格でお作りしております。

営業時間：10:00～19:00
電話番号：072-938-8077
定休日：日

28 ビス河南



何でも揃う食品スーパーです。売り出しの目玉商品はいつも長蛇の列！

営業時間：9:00～21:00
電話番号：072-955-4894
定休日：第1,3火曜



制作：四天王寺大学
地域連携研究会 (Glanz)
4 回生：大久日菜 辻本リサ 土屋美珠帆
増山千咲 松田光留 向井菜摘
3 回生：江川航 藤田真真 戸次菜千香
協力：藤井寺駅前北商店街 藤井寺市商会

① emu- エミュ -



いつものヘアスタイルに物足りなさを感じたら、ぜひemuへ
営業時間 9:00～19:00 (金のみ) 11:00～21:00
電話番号 072-931-9995
定休日 月・第3日曜

⑤ さつま整骨院



昼も休まず診察
営業時間 9:00～21:00
電話番号 072-952-7554
定休日 日

② 桑野税理士事務所



税金、経営のよろず相談所。申告から融資まで幅広いご相談に無料で応じます。「とりあえず くめのに聞こう!」
営業時間 9:00～17:00
電話番号 072-952-8859
定休日 土・日・祝

⑥ ダイエーハウジング



お客様の理想のお部屋を提案させていただきます。テナントもご紹介できますので、お気軽にご来店ください。
営業時間 9:00～19:00
電話番号 072-953-0222
定休日 水
第1、第3 木曜

③ 激安ドットレンタカー



1H 880 円～のレンタル料金設定により、お気軽に、そして満足いく価格サービスを行っています。
営業時間 8:00～20:00
電話番号 072-955-0777
定休日 年中無休

⑦ 餃子の王将



お得なランチあります。ぜひ、ご来店ください。
営業時間 11:30～14:30 17:00～22:00
電話番号 072-937-5335
定休日 火

⑧ きもの処 あだち



着物のことならお任せ下さい。着物クリーニング・着付け承ります。お気軽にご相談下さい。駐車場はソリヤをご利用下さい。
営業時間 10:00～19:00
電話番号 072-939-2280
定休日 火

⑨ 有村たばこ店



日本物、外国物合わせて200種類を販売。
営業時間 9:30～19:30
火・日のみ 9:00～19:00
電話番号 072-939-2280
定休日 1月1,2日以外は無休

藤井寺ハートフル91 商店街

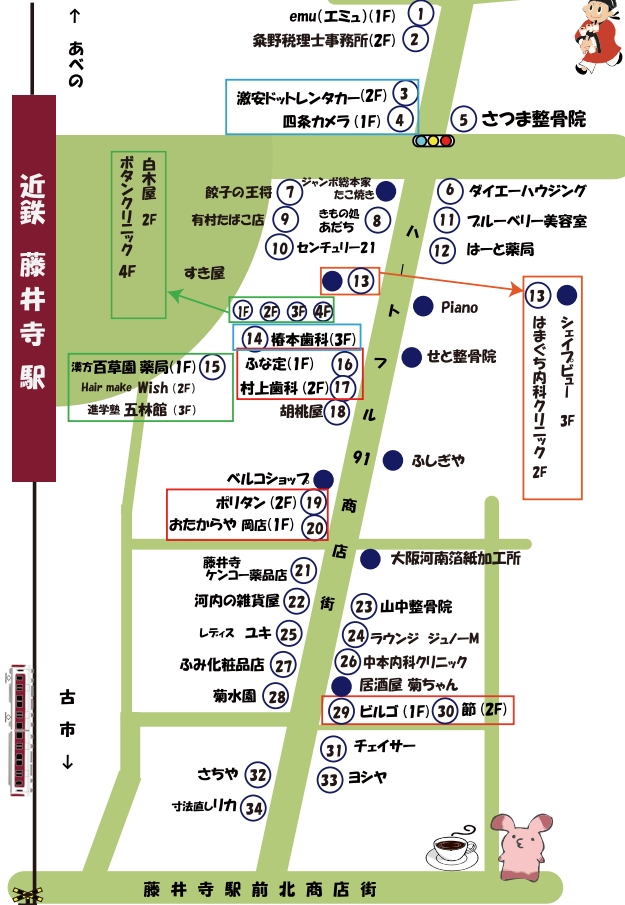

※このMAPは2019年11月30日現在のものです。店舗情報は、変更になることがあります。詳しくは各店舗でお尋ねください。

⑩ センチュリー21



快適な住み心地の良いお部屋探しを応援します。
営業時間 9:00～19:30
電話番号 072-952-4277
定休日 水

⑪ フルーペリー美容室



創業43年 普段のカットスタイルから成人式などのセットもお任せください。
営業時間 9:00～19:30
電話番号 072-938-2769
定休日 毎週月曜日
第2・第3 火曜

⑫ ファーマシーはーと薬局



健康相談、お薬相談をうけたまわっております。水のおセットもお任せください。
営業時間 9:00～19:30
水のみ 9:00～17:00
電話番号 072-931-3111
定休日 日・祝

⑬ はまぐち内科クリニック



診察時間 9:30～12:30 月・火・木・金 16:30～19:30
電話番号 072-931-2727
休診日 水・土曜午後・日・祝

⑭ 椿本歯科



診察時間 9:30～12:30 14:00～19:00
電話番号 072-938-7540
休診日 木・日・祝

⑮ 漢方百草園薬局



「親切・丁寧・じっくり相談」不妊、アトピー性皮膚炎、自律神経失調症、痛みしびれ相談など
営業時間 10:00～19:00
電話番号 072-955-1328
定休日 日・祝/月不定休

⑯ ふな定



ウナギからお惣菜まで美味しい料理を作っています。ご飯のおかずの一品にいかがでしょうか。
営業時間 9:30～17:00
電話番号 072-939-2790
定休日 日・火

⑰ 村上歯科



診察時間 午前 9:00～12:30 午後 2:00～8:00
電話番号 072-939-7731
休診日 日・祝

⑱ 胡桃屋 藤井寺駅前店



関西では珍しいもんじゃ焼きと山芋たっぷりふわふわお好み焼きが自慢です。
営業時間 11:30～14:30 17:30～22:30
電話番号 072-937-9638
定休日 火

⑲ ポリタン



色んなカップで、吟味されたコーヒーが美味しく飲めて、お客様同士の交流ができるお店です。
営業時間 9:30～17:30
電話番号 072-939-4032
定休日 日・水・土

⑳ おたからや 岡店



切手、ハガキ、古銭、何でも査定します。お気軽にご来店ください。(日曜日のみ18時まで)
営業時間 10:00～19:00
電話番号 072-931-6789
定休日 不定休

㉑ 藤井寺ケンコー薬品店



毎月店頭で雑貨の大特価セールを実施中。月替わりなので見かけたときに買い時です。
営業時間 9:00～20:00
電話番号 072-938-6850
定休日 年中無休(正月除く)

㉒ 河内の雑貨屋



古いもの、新しいもの、洋の東西問わず、ずっとずっと好きなモノをセレクトしています。
営業時間 10:00～19:00
電話番号 072-939-5289
定休日 第3木曜日

㉓ 山中整骨院



診察時間 9:00～12:30 16:00～20:00 土曜 13:00まで
電話番号 072-937-6707
休診日 日・祝

㉔ ラウンジ ジュノーM



魅力的なマスターがいるお店。お気軽にお立ち寄り下さい。
営業時間 20:00～25:00
電話番号 072-952-5233
定休日 不定休

㉕ レティス ユキ



35才～50才位の女性の方対象の服を中心に扱っております。おしゃれに興味のある方! あなたのニーズに合った商品が、きっと見つかります。
営業時間 10:00～19:00 piano店 11:00～18:30
電話番号 072-937-1997
定休日 火

㉖ 中本内科クリニック



診察時間 9:00～13:00 17:00～20:00
電話番号 072-952-5181
休診日 日・祝・水・土曜午後 ※受付時間は診察終了の30分前まで。

㉗ ふみ化粧品店



ためとくくんカードが使えます。資生堂、SK-II、ディシラ、カネボウの店。フチボアンしゅうの袋もあります。
営業時間 10:00～18:00
電話番号 072-954-3626
定休日 火

㉘ 菊水園



新鮮で日持ちの良い切り花や鉢花などが、お手頃な値段で手に入ります。
営業時間 9:30～18:00
電話番号 072-955-9137
定休日 火

㉙ ビルゴ



婦人服を取り扱っています。ぜひ、ご来店ください。
営業時間 10:30～19:00
電話番号 072-931-2301
定休日 木

㊀ 節



美味しい家庭料理のお店です。
営業時間 11:30～23:00
電話番号 072-952-3299
定休日 日

㊁ ハアーステーションチェイサー



安くて早く、丁寧な仕事をさせてもらっています。
営業時間 9:30～18:30
電話番号 072-932-3239
定休日 1月1日～4日

㊂ さちや

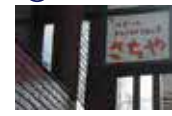

婦人服を取り扱っているお店です。種類も豊富です。
営業時間 9:45～18:00
電話番号 072-939-3251
定休日 年中無休(正月除く)

㊃ ヨシヤ



婦人服・毛糸・手芸のお店「ヨシヤ」です。手作りのことならお任せください。
営業時間 9:30～18:00
電話番号 072-938-0865
定休日 火

㊄ 寸法直しリカ



寸法直し、リフォームリメイクのお店です。どんなお直しでも出来ます。小さい服を大きくしたりもできます。これからでしたら、皮や毛布もできます。
営業時間 10:00～18:00
電話番号 072-937-3593
定休日 木



1 テニスショップ forest



ガットの張り替えの専門店。セーブ年2回張り替え6月と12月。

営業時間 11:00～20:00
電話番号 072-952-3766
定休日 水

5 喫茶杏香



モーニング・ランチがおいしくてオススメ。

営業時間 7:30～16:30
木・金、土の夜はカラオケ18:00より
電話番号 072-939-0348
定休日 火・水

2 青果奥野商店



8月は自家栽培のおいしい朝採り完熟トマトを！8月～11月の季節はどこよりもおいしいいちじくをいっぱい盛ってお買得に！！

営業時間 9:30～19:00
電話番号 072-939-1925
定休日 水・8月16日

6 御昆布司 本不二屋 藤井寺店



昆布詰合せ。お買い上げ5,000円以上の場合、全国配送無料。5,000円以下の場合送料半額。

営業時間 9:00～18:00
電話番号 072-955-8552
定休日 水

3 ふじ清



新鮮な魚と味で勝負する店。「奥様、お子様の店！ふじ清」で、48年頑張っております。藤井寺駅近くの支店もよろしく願います。

営業時間 10:00～18:30
電話番号 072-954-2637
定休日 水
(祝日の水曜日は営業)

7 カラオケ BAR MOON



タイムセール実施中。チェックしてネ！お気軽に、お待ちしています！女性カラオケ無料

営業時間 19:00～
電話番号 090-3257-8787
定休日 不定期

8 時空



着物リメイクで、創り手の愛を感じる作品をたくさん並べています。ぜひ、チャラリ感覚でのぞいてみてください。

営業時間 9:30～18:00
(土日祝10:00～16:00)
電話番号 072-937-2071
定休日 水・日曜不定休

4 ウィンチェル



香りで癒しを提供します。お線香を取り扱っています。

営業時間 9:00～17:30
電話番号 072-955-0327
定休日 日

藤井寺一番街商店街

藤井寺駅



- エイブル
- 藤井寺ダンススクール
- 阪口珈琲
- BENIYA (ベニヤ)
- 花屋 FACTORY
- さくら整骨院
- Vecele(ヴエッセ)
- 理容プラージュ
- タナカメガネ
- タナカ時計
- 青果奥野商店
- ウィンチェル
- あーちゃん
- ブルーローズ
- あんり治療院
- 戒屋
- 田中呉服店
- ばん・ふあ〜む
- 石留石材(株)
- 姫 桜
- 田中更居(占い)
- それいゆ鍼灸整骨院
- あーちゃん
- ブルーローズ

藤井寺一番街商店街

- 花まる亭
- 美容プラージュ
- 沖本商店
- まちかど情報館
- 藤原青果店
- 小森商店
- シェール ブティック
- 森内畳店
- 1 テニスショップ forest
- 2 ふじ清
- 3 喫茶杏香
- 4 カラオケ BAR MOON
- 5 ひょうたんや
- 6 マミーズハウス
- 7 にちべー
- 8 OBANZAI Bar SOL
- 9 BUSHY
- 10 四脚門(重文)
- 11 コング学習塾
- 12 花ホワイト
- 13 アクセサイクル
- 14 パワーストーン館
- 15 でこ美容室
- 16 すし富
- 17 山ふじ
- 18 And R



ゆめぶらさ

館内にトイレや休憩場所が整備され、買い物途中のお客さまや観光客の憩いの場となっています。



千手観音像(国宝)

西国五参礼所

★

葛井寺



南大門

★まちかど情報館ゆめぶらさのご紹介★

展示されているもの

観光案内や企業のリーフレット、小山団扇、道明寺粉、近鉄パファローズユニフォーム。さらに、『日本山海名物図会』『河内名所図会』などが、展示されています。また、藤井寺の歴史遺産は写真パネルで、古墳群はビデオで紹介。

オープン時間: 10:00～17:00

休館日: 水

電話番号・FAX 番号: 072-959-2350

問合先: 藤井寺市商工会: 072-939-7047



9 ひょうたんや



近くて便利、お客様の電器店です。

営業時間 9:00～18:30
電話番号 072-953-7177
定休日 水・祝

13 戒屋



手作りで和菓子をいろいろ作っています。ぜひ、一度お立ち寄りください。

営業時間 9:00～18:00
電話番号 072-955-6910
定休日 日

17 石留石材(株)



大正3年創業。心を刻む石造り。墓地・霊園を紹介します。

営業時間 9:00～17:00
電話番号 072-955-4114
定休日 水

21 パワーストーン 観音堂



お買い上げいただいた方には龍神ケースプレゼント(初回のみ)。運氣アップオーダーパワーストーン。kannon-s.comで検索。

営業時間 11:00～19:00
電話番号 072-953-7738
定休日 年中無休

24 山ふじ



そばとうどんは真正銘の「手打ち」。お酒に合う一品もご用意しております。ぜひお気軽にお越しください。

営業時間 11:00～14:30
17:00～20:30
電話番号 072-936-0556
定休日 火

10 あんり治療院



あん摩・マッサージ・指圧・はりをお探しの肩こりさんや腰痛さん、ぜひ一度ご来院ください。

診療時間 9:00～20:00
電話番号 072-959-3999
休診日 日

14 BUSHY



アメリカに行った時などは珍しい商品が安めで並ぶと思います。

営業時間 10:30～19:00
電話番号 072-954-2730
定休日 水

18 姫 桜



地域最安値の店！アンティーク・現代着物を販売しています。袴や振袖のレンタルもしています。

営業時間 10:00～19:00
電話番号 072-959-8600
定休日 水・第2,第4日曜

22 ブルーローズ



ぜひ、一度お立ち寄りください。

営業時間 20:00～25:00
(昼の部カラオケ) 13:00～17:00
電話番号 072-952-8855
定休日 月・第3日曜

25 And R



パンケーキとランチをお昼にやっています。お近くにお立ち寄りの際はぜひご来店願います！夜はお酒も置いていますよ！

営業時間 11:00～15:00
(LO 14:30)
17:00～23:30
電話番号 080-9496-5765
定休日 月

11 マミーズハウス



モーニング12:00までランチ 12:00～スイーツも多彩に取りそろえています。

営業時間 9:00～17:00
電話番号 072-938-2088
定休日 木

15 田中呉服店



着物のことならお気軽にご相談ください。洗いや張り、しみ抜き等、卒業式用袴レンタルも承ります。

営業時間 9:00～19:00
電話番号 072-955-0207
定休日 水

19 花ホワイト



デイリーなお花からギフトまで、色々な商品を取り扱っています。ブライダルブーケ制作も承ります。

営業時間 9:00～18:00
電話番号 072-954-4769
定休日 水

23 すし富

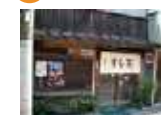

お客さまのご意見を聞き、いつも勉強させていただきます。創業から53年、常に進化しています！

営業時間 10:00～14:00
17:00～21:00
電話番号 072-955-0486
定休日 水・第2火曜

12 にちべー



ランチ: お好み焼き、焼きそば中心の定食。ディナー: 鉄板串焼、鉄板料理でくつろげるお店です。

営業時間 11:00～14:00
17:00～22:00
電話番号 072-911-3853
定休日 月

16 ばん・ふあ〜む



焼きたての手作りのパン屋です。

営業時間 7:00～19:00
電話番号 072-931-5678
定休日 土・日・祝

20 アクセサイクル



自転車の販売・修理をしています。他店購入自転車の修理もしております。

営業時間 10:00～19:00
電話番号 072-955-5688
定休日 なし



※このMAPは2019年11月30日現在のものです。店舗情報は、変更になることがあります。詳しくは各店舗でお尋ねください。

道明寺天神通商店街MAP

業種色分け	飲食店 カラオケ	美容 理容 衣料
	化粧品 コンビニ	化粧品 クリーニング メガネ
	花屋 薬局 整骨・整体院	花屋 電器店 手芸品 布団店
	学習塾 不動産 贈答品 その他	

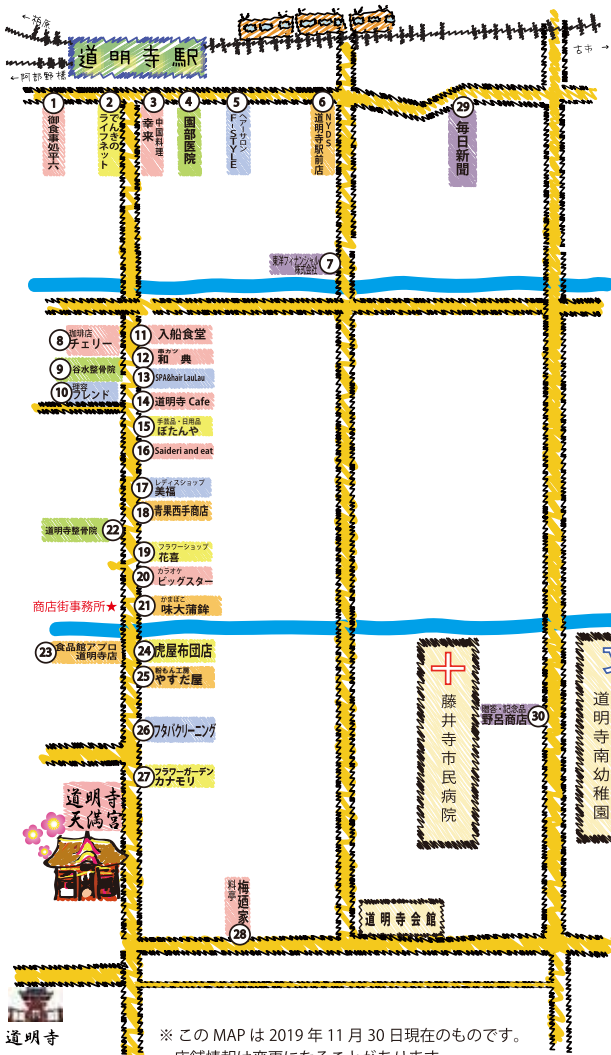

1 御食事処 平六

電話：072-955-3226
時間：17:00～22:00
定休日：日曜日
こだわりの煮物と季節一品・田舎料理を是非お召し上がりくださいませ。

2 どんきのライフネット道明寺

電話：072-954-1393
時間：9:30～18:30
定休日：木曜日・祝日
豊かな暮らしのお手伝い。

8 珈琲館チェリー

電話：072-939-0456
時間：8:00～17:00
定休日：木曜日
落ち着いた雰囲気やゆったりとくつろげます。極上のカスターを召し上げ。

9 谷水整骨院

電話：072-959-5009
時間：午前 8:30～12:00
午後 16:00～19:30
休診日：日・祝 (休曜は午後休)
カイロプラクティック40年併設。ほちほち一人やっています。

15 手芸品・日用品 ぼたんや

電話：072-955-1358
時間：10:00～17:00
定休日：木曜日
毛糸のオーダー承ります。

16 sai deri and eat

電話：072-955-6975
時間：10:00～19:00
定休日：木曜日・第3水曜日
当店は一つ一つ手作りで、お母さんの味です。素材にもこだわっています。おススメは幕の内弁当です。絶品！

3 中国料理 幸来

電話：072-953-2126
時間：12:00～22:00 (お昼休憩あり)
定休日：火曜日
空席から満席に。満点ボリュームと味を心ゆくまでお楽しみください。

4 園部医院

電話：072-937-2600
時間：午前 9:00～12:00
午後 16:30～19:30 (午後は月・火・水・金のみ)
休診日：日曜日・祝日

10 理容フレンド

電話：072-939-6312
時間：9:00～19:00
定休日：第2・第3月・火曜日
落ち着いた店内でゆったりしてくつろげる。そんな理容室です。ハーマもやっています。

11 入船食堂

電話：072-954-4549
時間：11:00～20:00
定休日：木曜日
健康によい、手作りの家庭料理をたくさん作っています。

17 レディースショップ 美福

電話：072-954-8134
時間：9:00～19:00
定休日：木曜日
お手頃なお値段でお求めいただけます。婦人洋品と薄着と健康にやさしい安さ。致し方日商品のお店で。来て見てわかる当店で。前向きにがんばっております！

18 果物・野菜 青果西手商店

電話：072-954-0819
時間：9:00～19:00
定休日：第3水曜日
毎日新鮮な商品を数多く取り揃えています。お客様の期待に応えるべく、安く提供します。一生懸命前向きにがんばっております！

22 道明寺整骨院

電話：072-953-3229
時間：午前 9:00～12:00
午後 15:00～19:30
定休日：なし
なかなか良くならない症状の原因を究明し、東洋医学と食事療法で治療しております。

23 食品館アプロ 道明寺店

電話：072-937-5555
時間：9:30～20:00
定休日：なし
地域のお客様に満足していただけるお店を目指しています。

27 フラワーガーデンカナモリ

電話：072-955-1121
時間：9:00～19:00
定休日：木曜日
花束・アレンジ花・鉢花など宅配承ります。

28 料亭 梅迺家

電話：072-955-1104
時間：11:00～14:00
時間：17:00～21:30
定休日：月曜日
明治8年創業。新鮮な海の幸、山の幸の素材をまごころこめて、四季折々のふくよかな味覚をご堪能くださいませ。ディナーも営業しております。

5 ベアサロン F-STYLE

電話：072-955-8427
時間：9:00～19:30
土日祝 8:30～19:00
定休日：日・祝
老若男女問わず幅広く対応できるユニセックスサロンです。女性頭を、エステ、アートメイクなどメニューも豊富！

6 ニューマサキデパートストア NYDS 道明寺駅前店

電話：072-955-1507
時間：7:00～23:00
9:00～20:00 (日・祝)
定休日：第3日曜
駅近くで便利なニューマサキデパートストア。オリジナリティが魅力のコンビニです。

12 車カツ和典

電話：080-5357-8148
時間：15:00～24:00
定休日：木曜日
おいしゃん・おぼあちゃんが始めた平野区にある創業47年の老舗かつ「量田」で働いていました。お持ち帰りもできますよ！

13 SPA & Hair LauLau

電話：072-959-6100
時間：9:30～18:00
定休日：月曜日・第3日曜日
新編のお客帳はBOOKをご持参いただく。メニューから10%割引いたします。近江輪廻のヘアースタッフピンサロLinOです。

19 フラワショップ花喜

電話：072-954-4423
時間：9:30～19:30
定休日：木曜日
四季おりりの花を取り揃えています。お祝い、お供え、お見舞いなどのアレンジ花の配達も行っています。

20 カラオケ ビッグスター

電話：072-938-7098
時間：13:00～17:00
19:00～23:00
定休日：木曜日
やさしいママに元気をもらい、希望がいっぱい。

24 虎屋布団店

電話：072-954-8103
時間：9:00～18:30
定休日：木曜日
①綿打ち直し・布の立て直し・寝具カバー等の水洗い ②羽毛・羊毛布団・枕・巾着・カーテン・アメリカ・日本製の商品も取扱いしております。③当店でオリジナル商品も色々。

25 靴もん工房 やすだ屋

電話：なし
時間：10:00～19:00
定休日：木曜日
すべて国産にこだわった店主自慢のシューズがたごき。あなたも自家製でアツアツ出来立ての大判靴も提供しています。

26 フタバクリーニング 道明寺店

電話：072-937-0233
時間：9:30～19:00
定休日：木曜日
いつでも20%割引のお得な会員様募集中。入金金、年会費無料です。お誕生日サービス40%割引も。あります。

30 贈答品・記念品・日用品 野呂商店

電話：072-939-7828
時間：9:00～20:00
定休日：火曜日
お客様に喜んで頂ける様、少しでもお役に立てたらと、誠心誠意努めてさせて頂いております。地方配達もいたします。

制作：四天王寺大学
地域連携研究会 (Glanz)
4 回生：大久 百菜 辻本 リサ 土屋 美珠帆
地山 千咲 松田 光留 向井 奏摘
3 回生：江川 航 森田 真葵 戸次 菜千香
協力：道明寺天神通り商店街 藤井寺市商工会

※ このMAPは2019年11月30日現在のものです。店舗情報は変更になることがあります。詳しくは各店舗でお尋ねください。



Memo

Memo



藤井寺市の商店街



道明寺
天満宮

道明寺天神通り商店街

市民病院

道明寺駅



西園五香礼所 萬井寺

制作：四天王寺大学

地域連携 COCOROE プロジェクト

浅野みづき・岩井 郁弥・岩落 壮・梅本 創史
 大内 一輝・大谷 樹・大谷 海吏・勝馬未瑠希
 加藤 竜貴・岸口 元・窪田 菜実・北川 郁也
 北野 陽大・北村 優弥・小池 潤・小合 陽人
 小林 静香・坂東 伸介・坂元 龍馬・島田 混土
 武田 愛理・高道 大雅・田中うらら・寺内 海斗
 中内 莉来・中川志帆子・中谷 朱寿・中道 弘樹
 中野 杏香・成田 憲行・西 琴美・西原 陸斗
 西村 輝壮・原 加奈子・平野 朝子・福塚 大輝
 松岡 寿明・福田みのり・藤田 優介・真崎 安莉
 松本 亘生・南 凧沙・宮崎 城次・望戸 和馬
 森本 貴裕・安倉 真・山野 奨大・行政 柚帆
 山崎 誉・山口啓太郎・横田 真優

地域連携研究会 (Glanz)

4回生：辻本リサ・土屋美珠帆・増山千咲

松田光留・向井菜摘

3回生：江川 航

編集後記

四天王寺大学経営学部の学生有志たちが、平成20年度より、藤井寺市内の商店街のMAP作りに取り組んだ活動が、COCOROE PROJECT (ココロエプロジェクト) となって6年が過ぎました。本年度も昨年度に引き続き「こよみ手帳」を発行することができました。今回も下記の商店街、市役所、商工会を含む多くの方々にご協力いただきました。この場を借りて、お礼申し上げます。ありがとうございました。

制作メンバー一同

協力：藤井寺市役所

羽曳野市役所

藤井寺市商工会

藤井寺駅前北商店街

ハートフル91商店街

藤井寺一番街商店街

道明寺天神通り商店街