

わ き あい あい
和貴愛愛 第5号

※「和貴愛愛」の「和貴」は、四天王寺大学の学園訓にも明示される聖徳太子の十七條憲法「以和為貴。」(和を以て貴しとなす)に由来しています。

2017年

こよみ手帳

街歩きMAP
めざせ！世界文化遺産
街イベント等紹介
街の特産物紹介
まないくん紹介
商店街お得情報こよみ
藤井寺駅周辺商店街MAP
道明寺MAP



街歩き

町屋ゆめいろミュージアム 1

Family Mart

はるやま

古民家カフェ楽時屋 2

藤井寺市役所

ジョーシン

KFC

トイザラス

① ②

← 阿倍野 7 藤井寺駅 古市 →

藤井寺駅 → 1 ゆめいろミュージアム

2 古民家カフェ楽時屋

約 13 分

①ハートフル 91 商店街 ②藤井寺駅前北商店街

MAP

← 阿倍野 7 藤井寺駅 古市 →

四天王寺学園

Family Mart

ゆめぶらざ 3

市立第三保育園

葛井寺 南溪寺

7 辛國神社

藤井寺西小学校

4 あかりカフェ

5 藤本雅一酒造醸

仲哀天皇陵

アイセル・シュラホール 6

3 葛井寺 → 4 あかりカフェ

5 藤本雅一酒造醸 → 6 アイセル・シュラホール (藤井寺市立生涯学習センター)

7 辛國神社

約 30 分

③藤井寺一番街商店街

～藤井寺珍三景～

さて、どこだと思いますか？

ええ…？街中に巨大な船？

海から20km近く離れた藤井寺に巨大な船が見える。これは本物の船なのか。その正体は何？



実はこの船、アイセル・シュラホールという歴史展示施設。岡古墳から出土した舟形埴輪がモチーフになっているとか。遠くから見ると、まるで船が街の上に浮かんでいるように見えます。この施設には「屋内多目的広場」や「歴史展示ゾーン」が設けられており、「歴史展示ゾーン」では1時間に1回、照明・音響効果抜群の映画が上映されています。



アイセル・シュラホールの「シュラ」は「修羅」のこと。この修羅とは、重い荷物を乗せて運ぶための古代の木ぞりです。藤井寺市で、毎年9月に行われる市民まつりには「しゅらまつり」という名がつけられています。

※ アイセル：Activity、Information、Consultation、Exchange、Learning の頭文字を並べたもの



アイセル・シュラホール(藤井寺市立生涯学習センター)
場 所：大阪府藤井寺市藤井寺3丁目1番20号
利用時間：9:30～17:15
休館日：月曜日(月曜日が祝日の場合はその翌日)
年末年始(12月29日～1月5日)

あちこちに唐突に山？

藤井寺のあちこちに小さな山がある。自然に出来た山なのか人工なのか。もし人工なら誰が作ったのか？



盛り上がる？公園

少し坂になっている公園がある。なぜこのように坂になっているのか？そこには何かがあったのか？坂は歴史の何かを語っている。



住宅地の中の謎のロータリー

人通りや車の通行が少ない住宅地の中に、こんもりと小山になったロータリーがある。その中には、いったい何が？



神社の境内に

静かな神社の境内に、カンカンカン…と突然、音が鳴り響く。すると間もなく、神社の中を電車が通過。



めざせ！世界文化遺産 ～古市古墳群～

古市古墳群には、羽曳野市から藤井寺市の東西 4km、南北 4km にかけて、かつて 130 基（前方後円墳 30、方墳 53、円墳 38、墳形不明 9）の古墳が存在していました。その中で墳丘が現存しているのは下記の 45 基の古墳です。

- ・誉田御廟山古墳（応神天皇陵）
- ・墓山古墳（応神陵陪塚、史跡）
- ・二ツ塚古墳（応神陵陪塚）
- ・向墓山古墳（応神陵陪塚）
- ・西馬塚古墳（応神陵陪塚）
- ・栗塚古墳（応神陵陪塚）
- ・東馬塚古墳（応神陵陪塚）
- ・誉田丸山古墳（応神陵陪塚）
- ・サンド山古墳（応神陵陪塚）
- ・仲津山古墳（仲姫皇后陵）
- ・中山塚古墳（仲姫陵陪塚）
- ・八島塚古墳（仲姫陵陪塚）
- ・岡ミサンザイ古墳（仲哀天皇陵）
- ・市野山古墳（允恭天皇陵）
- ・宮の南塚古墳（允恭陵陪塚）
- ・衣縫塚古墳（允恭陵陪塚）
- ・津堂城山古墳（史跡）
- ・軽里大塚古墳（日本武尊白鳥陵）
- ・野中宮山古墳
- ・古室山古墳（史跡）
- ・ボケ山古墳（仁賢天皇陵）
- ・野々上古墳（仁賢陵陪塚）
- ・高屋城山古墳（安閑天皇陵）
- ・白髪山古墳（清寧天皇陵）
- ・小白髪山古墳（清寧陵陪塚）
- ・大鳥塚古墳（史跡）
- ・はざみ山古墳（史跡）
- ・峯ヶ塚古墳（史跡）
- ・高屋八幡山古墳（春日山田皇后陵）
- ・鉢塚古墳（史跡）
- ・唐櫃山古墳
- ・稲荷塚古墳
- ・浄元寺山古墳
- ・鍋塚古墳（史跡）
- ・島泉平塚古墳（雄略天皇陵）
- ・島泉丸山古墳（雄略天皇陵）
- ・隼人塚古墳（雄略陵陪塚）
- ・東山古墳
- ・野中古墳（史跡）
- ・助太山古墳（史跡）
- ・割塚古墳（府史跡）
- ・松川塚古墳
- ・赤面山古墳（史跡）
- ・青山古墳（史跡）
- ・蕃所山古墳（史跡）

参考：「世界文化遺産をめざす 古市古墳群」
古市古墳群世界文化遺産登録推進連絡会議 編集・発行リーフレット

古墳（こふん）：古墳時代（3 世紀後半～6 世紀末）に日本列島で造られた墳丘を持つ墓。古墳には当時の古代、日本では位の高い人や権力者の墓として築造された。

陪塚（ばいちょう）：大きな古墳に近接して計画的に造られた古墳。主墳となる大型墳との間に時間的、内容的につながりがある古墳。

〈もずふる応援隊〉

羽曳野市、藤井寺市内で活動する団体の方々が発起人となって、世界文化遺産登録に向けた地元の機運醸成のための応援隊が結成されています。「もずふる応援隊」で検索してみてください。



古室山古墳



場 所：大阪府藤井寺市古室 2 丁目

古墳形：前方後円墳

特 徴：出土した埴輪の特徴から 5 世紀前半の築造とされている。墳丘の長さ約 154m、後円部径約 96m、高さ約 15.3m、前方部幅約 100m、高さ約 9.3m。

出土品：墳丘には円筒埴輪列があり、家・衣蓋（きぬがさ）・盾・鞆（ゆぎ）・冑形（かぶとがた）などの形象埴輪も確認されている。

びっくり備：宮内庁の管理地でないため、墳丘内に自由に立ち入ることができるだけでなく、墳丘の一部に住宅が建っている。



津堂城山古墳

場 所：大阪府藤井寺市津堂

古墳形：前方後円墳

特 徴：4 世紀後半に造られた古市古墳群の中で一番古い古墳。墳丘の長さ 210m、前方部幅 121m、後円部直径 128m ※ 後円部の北側中腹に津堂八幡神社がある。

出土品：水鳥形埴輪（国の重要文化財）は、アイセル・シュラホールに展示されており、鱈付円筒埴輪は、大阪府立近つ飛鳥博物館に展示されている。

びっくり備：この古墳は中世の室町時代に城として利用されていた。中腹には、埴輪がゴロゴロ転がっているところがある。



世界文化遺産登録に関する取り組み情報が下記HPに公開されています！

藤井寺市：藤井寺市世界遺産登録推進室

<http://www.city.fujiidera.lg.jp/soshiki/seisakukikaku/sekaiisantoroku/>

羽曳野市：羽曳野市世界文化遺産推進室

<http://www.city.habikino.lg.jp/10kakuka/23seisakuishin/2011-0421-1254-24.html>

<賑わいイベントのご紹介>

◆ いろいろな手づくり市

◎ 道明寺天満宮手づくりの市

開催日 3月・5月・9月・12月
日曜日・祝日(いずれか年4回)
時間 10時～14時
場所 道明寺天満宮



◎ 藤井寺の人気イベント「ふじいでら手づくり市」

葛井寺・辛國神社をメイン会場に、
約130店舗がそれぞれのこだわりアイテムを
用意して、皆さまをお待ちしています。



◆ ハートフル91商店街の3(さん)でい市

お得なサービス DAY
※ 手作りの雑貨や新鮮なお野菜、
焼きたてのパンが並びます。

開催日 毎月 第3日曜日
時間 店舗で異なります。
場所 ハートフル91商店街



大正2年から、藤井寺で造り続ける伝統の酒 藤本雅一酒造醸

現在の藤本雅一酒造醸は、大正2年(1913年)
3代目当主重治郎氏が創業されました。
当時、藤井寺の周辺は水田が多く、綿の栽培が特にさかん
でした。
重治郎氏は「藤源」という河内木綿の製造業を営んでおられ
ました。いにしえより、近くの山々からの水脈が良質の
地下水となって、この地を流れています。
重治郎氏はこの良質の地下水を清酒造りに利用できないか
と考え、丹精込めた自作の米と合わせて清酒造りに転向
したそうです。
うまい酒を造りたいという重治郎氏の願いは現在も
「富士正」として引き継がれています。

商品の出来た時期

清酒 富士正	創業当時の富士正宗が現在の富士正
吟醸原酒 松花鶴	昭和50年
吟醸 雅一	平成13年
吟醸 井真成	平成18年
原酒 玉端	平成23年



正直に誠実に。。

現在、藤本酒造は少量生産の清酒蔵
であるため大手流通には出されていません。
商品はほぼ直売りで、お客様の顔を見て売られています。
それは昔からの伝えられたやり方が**貫かれている**からです。

住所：大阪府藤井寺市藤井寺2丁目1-10
電話：072-955-0018
定休日：不定休

藤本雅一酒造醸ホームページもご覧ください。
<http://www.fujimotosyuzou.com/>



藤井寺で愛されるまなりくん☆

藤井寺のキャラクターとして知られるまなりくんは、遣唐留学生・井真成（いのまなり、西暦699年～734年）がモデルです。717年に19歳で遣唐使の一員として、阿倍仲麻呂らと共に唐（現：中国）に渡り、唐の都長安（現：西安）で亡くなりました。このことは、2004年に西安の地中から「井真成の墓誌」が見つかったことで明らかになったそうです。墓誌には「優秀な人物で皇帝から高い位（尚衣奉御）が贈られ、盛大な葬儀が行われた」と記されています。この官位は、皇帝の衣服を管理する官職の長で、玄宗皇帝にかなり身近な立場にある高い位です。玄宗皇帝は楊貴妃を寵愛したことで有名です。井真成のことを記した墓誌のレプリカがアイセル・シュラホール2階に展示されています。



藤井寺一番街商店街、
ゆめぷらざ前の
まなりくと学生



遣隋使と遣唐使

聖徳太子が600年に小野妹子を遣隋使として、隋（581年～618年）に派遣したことはご存じのとおり。この遣隋使とは、日本が隋から、技術や制度等を学ぶために隋に派遣した使節団のこと。600年から18年の間に5回以上派遣されていたとされています。

618年に隋が滅び、唐（618年～907年）が建国されたため、その後、遣隋使は遣唐使に変わり、寛平6年（894年）に菅原道真公の進言により遣唐使が廃止されるまで続いていました。

遣唐使は、日本が唐に派遣した使節であり、唐と対等に交易・外交をしていたとされています。

★市民の方々と共に活躍しているまなりくん★

★辛國神社の星まつり燈火会のまなりくん

節分の日、辛國神社では夕方より小さな行灯が点灯されます。古くから、炎は神と人が交流するために無くてはならないものの一つと考えられてきたことから、祈りを炎に託して辛國大神さまに届くようにと献燈が用意されています。この献燈に願いを託して飾ると、きっと、祈りが届くはず・・・ここでも、まなりくんが活躍しています。



★しゅらまつりのまなりくん

藤井寺市立スポーツセンターで、毎年9月に実施される市民のお祭り「しゅらまつり」には、約3万人もの参加者があります。例年、楽しいステージイベントや、みんなで踊る「河内音頭」、フリーマーケット、縁日コーナー、物産市、各種団体の展示・販売・バザーなどのさまざまな催しが行われます。



★2015年、消費者教育推進大使に任命されたまなりくん

消費者庁では、消費者教育推進などのために各地方で親しまれている地方公共団体公認のマスコットキャラクターに対して、「消費者教育推進大使」を委嘱する制度を2014年度からスタートしています。

※ 現在、まなリンク協議会ではまなりくん活動メンバーを募集中です。

参考：藤井寺市役所 HP (<http://www.city.fujiidera.lg.jp/>)



いちじく（無花果）

いちじくは実の中に花をつけます。
そのため「無花果」という漢字がつけられました。
美容と健康に良いとされています。

いちじくは5月頃から出回り始め、
10月頃までがシーズンです。
道の駅しらとりの郷（羽曳野）等において、
羽曳野市の特産であるいちじくを使った
「ジャム」や「ジュース」「ソース」「ドレッシング」等、
いろいろな商品に加工して販売されています。



羽曳野 ぶどう 特集

デラウェア

収穫時期：6月上旬～7月中旬

デラウェアは種なしぶどうの定番として古くから一般的に親しまれているぶどうです。果粒は小粒でも、強い甘さと酸味をもち、ほのかな芳香があります。

- 大阪府はぶどう生産量、全国第9位（H25年、5,140トン）を誇るぶどうの産地であり、特に主力品種のデラウェアは、**生産量全国第3位**。
- ぶどうの種なし化技術も農林技術センター（大阪府立環境農林水産総合研究所）などが開発し、大阪発祥の技術といわれています。



←つぶたん（羽曳野市キャラクター）イラスト入り
ぶどうジャムマッシュマロ

南河内ご当地グルメ「かすうどん」づくりに挑戦しよう！

かすうどんの作り方

<材料> うどん：1玉
1人前 油かす：適量
めんつゆ濃縮タイプ：適量
水：約250cc
生たまご：1つ
薬味（ねぎ、油揚げなど）：お好みで



- <作り方>
1. 油かすをゆでながら、だしのベースを作る。
適量（約250cc）の水を鍋で沸騰させて、油かすを入れ、油かすが透明になるまで煮てだしのベースとなるスープを作る。
 2. だしを作る。
上記1の油かすを煮込んだスープに、めんつゆを入れ、煮立えないよう注意してだしを温める。
※ 煮立てすぎて、香りがとばないように要注意！
 3. 上記2とは別の鍋でうどんをゆでて器に盛る。
 4. 器に盛ったうどんの上に生たまごをのせる。
 5. 上記4のゆでたうどんに上記2のだしを、回しかけるように入れる。
 6. 盛ったうどんに薬味をトッピングしてできあがり！



「油かす」とは大阪の南河内地方で使われている食材です。牛の腸を油でじっくりと時間をかけて揚げ、余分な油分が抜けて肉の旨味が凝縮された、美味でしかも栄養価も高い食材です。

株式会社グローバルキッチン
<http://aburakasu.com>

できあがり



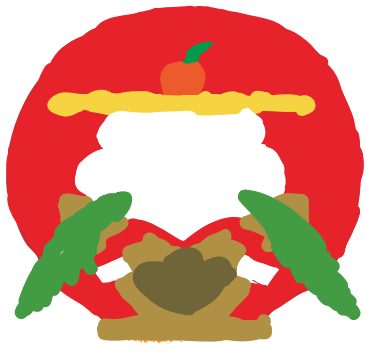

謹賀新年

1月

2017



お得情報

藤井寺駅前北商店街

② ナラキ子

婦人服 冬物 30%OFF

学生服

新入生キャンペーン

30%OFF

ハートフル 91 商店街

⑦ きもの処あだち

6日～8日

新春初売り！福袋販売

あけまして
おめでとう
ございます

日	月	火	水	木	金	土
1 元日	2 振替休日	3	4	5	6	7
8	9 成人の日	10	11	12	13	14
15	16	17	18	19	20	21
22	23	24	25 道明寺天満宮 初天神うそかえ祭	26	27	28
29	30	31	MEMO			





イベント

- ・万燈籠（辛國神社）2月3日
- ・梅まつり（道明寺天満宮）2月10日～
- ・バレンタイン 2月14日

お得情報

道明寺天神通り商店街

⑳ 虎屋布団店

年齢別価格割引応援セール

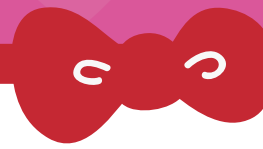

SUN	MON	TUE	WED	THU	FRI	SAT
			1	2	3 節分 万燈籠	4
5	6	7	8	9	10	11 建国記念の日
12	13	14 バレンタインデー	15	16	17	18
19	20	21	22	23	24	25
26	27	28				

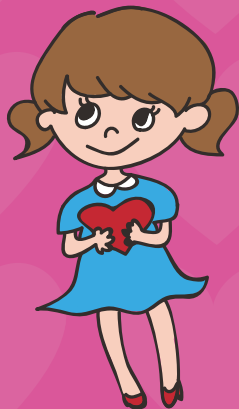



日	月	火	水	木	金	土
梅まつり (道明寺天満宮) 3月15日まで開催中!!			1	2	3 ひなまつり	4
5	6	7	8	9	10	11
12	13	14 ホワイトデー	15	16	17	18
19	20 春分の日	21	22	23	24	25
26	27	28	29	30	31	



<お得情報>

【ハートフル91 商店街】

⑦きもの処あだち

- ・8日 - 13日 東日本大震災 被災地支援展
- ・22日 - 27日 新作振袖販売会開催

【道明寺天神通り商店街】

⑳虎屋布団店

- ・年齢別 価格割引応援セール!



April

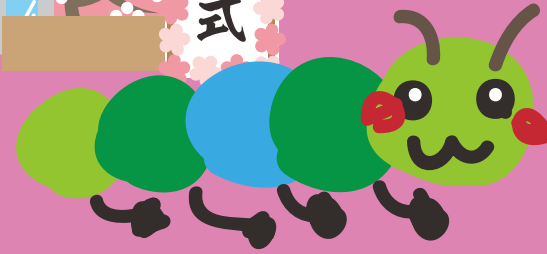
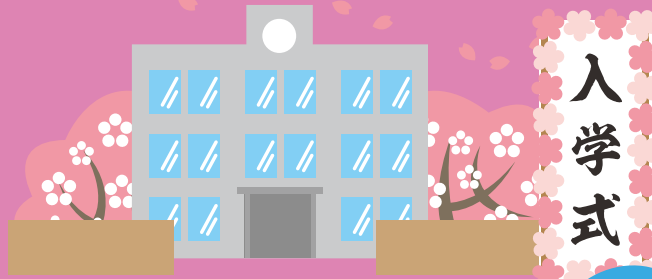

Sun	Mon	Tue	Wed	Thu	Fri	Sat
						1 エイプリルフール
2	3	4	5	6	7	8
9	10	11	12	13	14	15
16	17	18	19	20	21	22
23	24	25	26	27	28	29 昭和の日
30						

MEMO

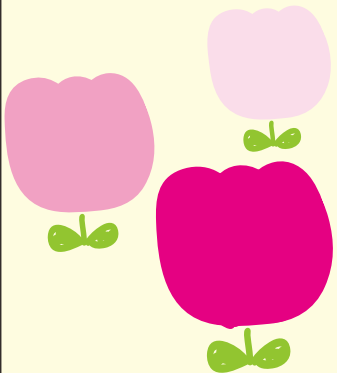

5月

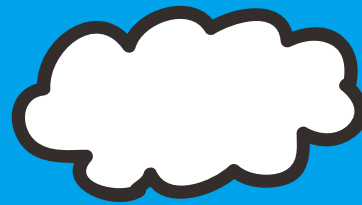

MEMO

☆お得情報☆

ハートフル 91 商店街

⑦ きもの処あだち★

3日～8日
ゴールデンウィーク祭り！
あだち『本気のバーゲン』開催

3日～29日
呉服の日
お手入れキャンペーン
きものクリーニング
30～50%OFF

Sun	Mon	Tue	Wed	Thu	Fri	Sat
	1	2	3 憲法記念日	4 みどりの日 道明寺歴史まつり	5 こどもの日	6
7	8	9	10	11	12	13
14 母の日	15	16	17	18	19	20
21	22	23	24	25	26	27
28	29	30	31			

上記以外の催し

- ・第26回、花しょうぶまつり（城山古墳小山花菖蒲園）
- ・第31回、さつき展（藤井寺市役所ふれあい広場）
- ・朝市、トラック市（藤井寺市役所ふれあい広場）

※ 詳しい日程、その他催しは「広報ふじいでら」をご確認ください。

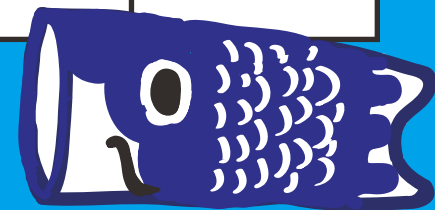

6月



日	月	火	水	木	金	土
				1	2	3
4 虫歯予防デー	5	6	7	8	9	10
11 絵本とおはなしのへや (藤井寺市立図書館)	12	13	14	15	16	17
18 父の日	19	20	21	22	23	24
25 絵本とおはなしのへや (藤井寺市立図書館)	26	27	28	29	30	

お得情報

ハートフル91商店街

⑦ きもの処あだち
新作ゆかたフェア

③③ ティ・アピータ
秋物先行予約会実施
(特典5%OFF)

藤井寺一番街商店街

⑧ 時空
こよみ手帳ご持参の上
3000円以上
お買い上げの方
10%OFF
(除外品目あり)

道明寺天神通り商店街

②⑧ 虎屋布団店
年齢別価格割引応援
セール

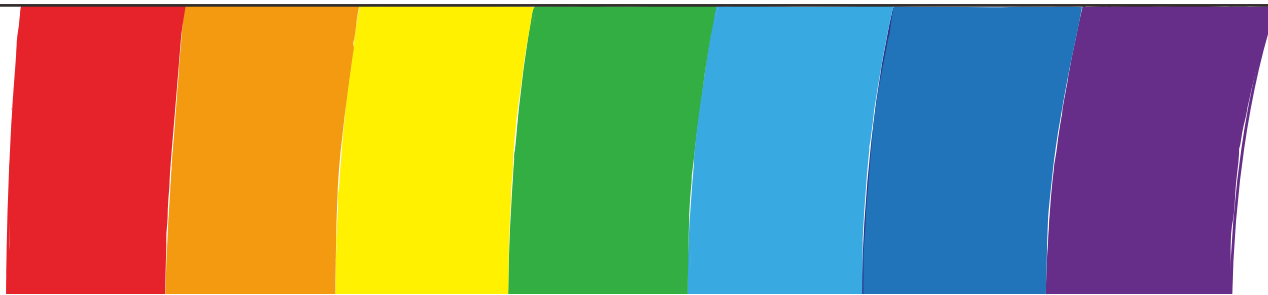
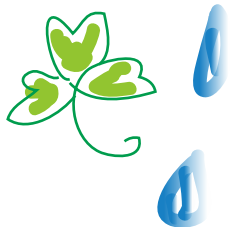



7 July



お得情報

藤井寺駅前北商店街

② ナラキチ
婦人服 夏物30%OFF~

⑭ 増田屋
夏物ナイトウェア・ホーム
ドレス30%OFF

ハートフル91商店街

③③ デイ・アビータ
30%~80%OFF

藤井寺一番街商店街

⑧ 時空
こよみ手帳持参の上
3,000円以上お買い上げの
方に10%OFF

道明寺天神通り商店街

⑳ 虎屋布団店
年齢別価格割引応援セール

SUN	MON	TUE	WED	THU	FRI	SAT
						1
2	3	4	5	6	7 セ夕	8
9	10	11	12	13	14	15
16	17 梅の日	18	19	20	21	22
23	24 天神まつり	25 天神まつり	26	27	28	29
30	31					

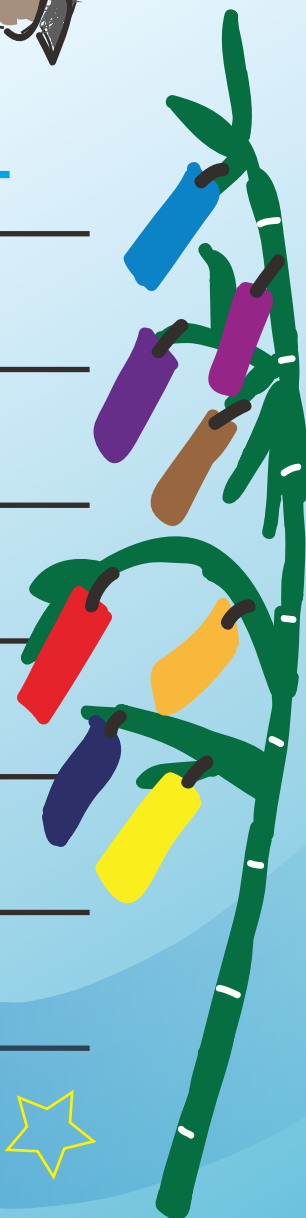

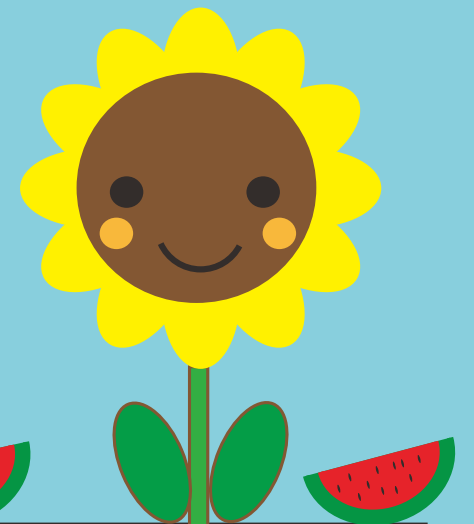
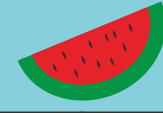
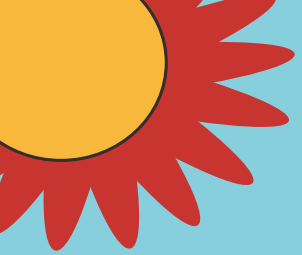

8月

お得情報

藤井寺駅前北商店街

⑳ 理容館 男前

3日、8日
こよみ手帳持参で
粗品プレゼント

道明寺天神通り商店街

④⑦ 御菓子司梅屋

13日～15日
お盆のおはぎ販売

藤井寺一番街商店街

⑰ 田中呉服店

9日 商品 20%OFF

日	月	火	水	木	金	土
		1	2	3	4	5
6	7	8	9	10	山の日 11	12
13	14	15	16	17	18	19
20	21	22	23	24	25	藤井寺駅前 北商店街夜店 26
27	28	29	30	31		

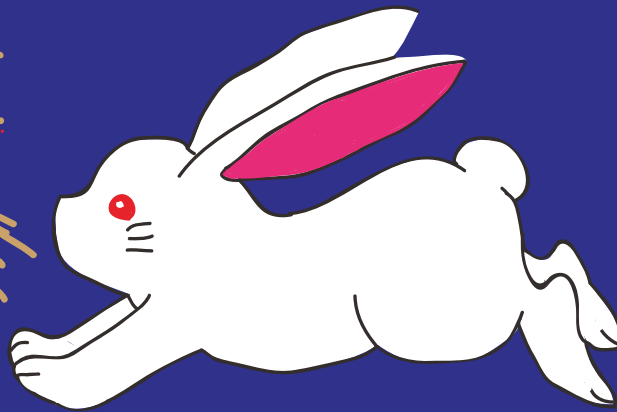

☆MEMO☆

ハートフル91 商店街

⑦きもの処あだち

13日～30日

新作七五三フェア開催

日	月	火	水	木	金	土
					1	2
3	4	5	6	7	8	9
10	11	12	13	14	15	16
17	敬老の日 18	19	20	21	22	秋分の日 23
24	25	26	27	28	29	30

10月



イベント

藤井寺だんじりまつり
デラハロ (28日予定)

お得情報

ハートフル 91 商店街

⑦ きもの処 あだち
前結び着付け 無料体験会実施中!
お電話にてご予約ください!

道明寺天神通り商店街

⑳ 虎屋布団店
年齢別価格割引応援セール



日	月	火	水	木	金	土
1	2	3	4	5	6	7
8	9 体育の日	10 まなりくん誕生日	11	12	13	14
15	16	17	18	19	20	21
22	23	24	25	26	27	28 デラハロ
29	30	31 ハロウィン				

11月



お得情報

ハートフル 91 商店街

①きもの処 あだち

1日～27日

お手入れキャンペーン

きものクリーニング

30%～50%OFF

8日～13日

創業祭

道明寺天神通り商店街

②虎屋布団店

年齢別価格割引

応援セール

日	月	火	水	木	金	土
			1	2	3 文化の日 IBU 大学祭	4 IBU 大学祭
5	6	7	8	9	10	11
12 IBU 大学祭	13	14	15 七五三	16	17	18
19	20	21	22 いい夫婦の日	23 勤労感謝の日	24	25
26	27	28	29	30		



12 December

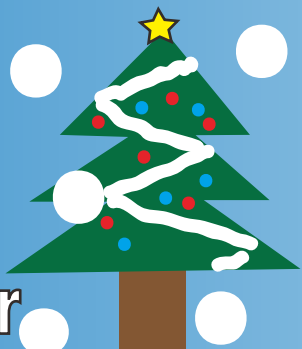

お得情報

ハートフル 91 商店街
 ③ ティ・アビータ
 春物夏物先行予約会
 (特典 5%OFF)

藤井寺駅前北商店街
 ⑭ 増田屋
 クリスマスセール実施!
 こよみ手帳持参で 3000 円以上
 お買い上げで
 クリスマスプレゼント贈呈!

道明寺天神通り商店街
 ⑳ 虎屋布団店
 年齢別価格割引応援セール

Sun	Mon	Tue	Wed	Thu	Fri	Sat
					1	2
3	4	5	6	7	8	9
10	11	12	13	14	15	16
17	18	19	20	21	22	23 天皇誕生日
24 クリスマスイブ	25 クリスマス	26	27	28	29	30
31 大晦日						



藤井寺駅前北商店街

- ⑦岡田園茶舗
こよみ手帳持参で 毎月 20 日
(定休日の場合は翌日)
抹茶ソフトクリーム 20 円引き
- ⑩よしや家具店
第 1 水曜日目玉商品あり !!!
- ⑪西浅果実店
毎月第 4 木曜日
ためとくくんカードポイント 2 倍
- ⑬ライスショップ MAX
毎週金曜日・・・MAX 会員様 5%OFF
(ハガキ他一部商品を除く)
毎月 10 日、20 日、30 日
ためとくくんカードポイント 2 倍
- ⑱吉岡果実店
毎週土曜日
ためとくくんカードポイント 2 倍
- ⑲HAIR STUDIO IWASAKI
平日 (月～金)
9:00～11:00・・・
カラータイムサービス 620 円引き
11:00～13:00・・・
カットタイムサービス 290 円引き
13:00～15:00・・・
カラータイムサービス 620 円引き
- ⑳natural emotion wear
こよみ手帳持参で 500 円引き

- ⑳まつ川
こよみ手帳持参で
コーヒー豆ブレンド 200g
850 円 → 800 円 (50 円引)

ハートフル 91 商店街

- ①emu
オーガニック 1day
シャンプー&リンス プレゼント
- ③激安ドットレンタカー
こよみ手帳持参の方
ナビ 1 日分サービス (但し、GW、
12 月 - 1 月、7 月 - 8 月除く)
- ④四条カメラ
毎月第 3 日曜日
お楽しみサービスデー
- ⑦きもの処 あだち
こよみ手帳持参の方
5,000 円以上お買い上げで
500 円 OFF 毎月 1 回限り
(クレジット併用不可、バーゲン品不可)
- ⑮漢方百草園薬局
毎月 10 日・20 日・30 日
こよみ手帳持参の方、1,000 円以
上 (税抜) お買い求めの方にオリ
ジナル手帳プレゼント
- ⑳藤井寺ケンコー薬品店
こよみ手帳持参の方
サンプルプレゼント

- ⑳河内の雑貨屋
毎月第 3 日曜日は店舗前にて
セールを開催します!
雑貨や小物、サンプル品が
50%OFF～

- ⑳家庭料理 節
夜の部、2 名様以上、こよみ手帳
持参の方、生ビール中 1 杯サービス
- ⑳ディ・アビータ
毎月第 3 日曜日
お買い上げポイント 2 倍
(セール期間中は除く)
- ⑳さちや
偶数月の 15 日
こよみ手帳持参の上、
2,000 円以上お買い上げで
タオル 1 枚プレゼント
- ⑳ヨシヤ
毎月第 3 日曜日
3,000 円以上お買い上げで
粗品 (フキン) プレゼント

藤井寺一番街商店街

- ③ふじ清
奇数月こよみ手帳を持参で
お寿司「盛り合わせ」780→650 円
- ⑧時空
こよみ手帳持参の方、
5,000 円以上お買い上げの方
8% OFF (除外品あり)

道明寺天神通り商店街

- ⑥ヘアサロン F-STYLE
女性は水・木・金曜日が ALL 割 DAY
無料で車送迎・出張散髪します
- ⑱sai deri and eat
毎月 31 日 (さいの日)
コロケ通常 80 円→50 円
- ⑳レディスショップ 美福
道明寺天神通り商店街
ふれあい広場の当日 全品 10%OFF
- ⑳かまぼこ 味大蒲鉾
毎週水曜日 特売日
毎月第 3 日曜日 サービスデー
毎日 17 時以降はタイムサービス
10%OFF
- ⑳虎屋布団店
雨の日、水曜日は全品 5%OFF
- ⑳石村薬店
おむつ・大人用 2 個お買い上げの方に、
おしりふき詰め替え 1 個差し上げます
2017 年版こよみ手帳発行後 1 年間有効



1 キャリアファッション
ダリン



女性としてのキャリアをつんだ皆様のお出かけ、日常着のお手伝いを致します。いつも割引でお買い得です。

営業時間 11:00～19:00
電話番号 072-937-3377
定休日 ほぼ無し

2 青果奥野商店



8月は自家栽培のおいしい朝採り完熟トマトを！8月～11月の季節はどこよりもおいしいいちじくをいっぱい盛ってお買得に！！

営業時間 9:30～19:00
電話番号 072-939-1925
定休日 水・8月16日

3 ふじ清



新鮮な魚と味で勝負する店。「奥様、お子様の店！ふじ清」で、45年頑張っております。藤井寺駅近くの支店もよろしくお祈りします。

営業時間 10:00～18:30
電話番号 072-954-2637
定休日 水
(祝日水曜日は営業)

4 ウィンチェル



香りで癒しを提供します。お線香を取り扱っています。

営業時間 9:00～17:30
電話番号 072-955-0327
定休日 日

5 喫茶吉番



モーニング・ランチがおいしくてオススメ。

営業時間 7:30～16:30
木、金、土の夜はカラオケ18:00より
電話番号 072-939-0348
定休日 火・水

6 御昆布司 本不二屋
藤井寺店



昆布詰合せ。お買い上げ3,000円以上の場合、300円以下の全国配送無料！お中元・お歳暮期間2割引が送料無料。

営業時間 9:00～18:00
電話番号 072-955-8552
定休日 水

7 カラオケ BAR
MOON



タイムセール実施中。チェックしてネ！お気軽に、お待ちしております！女性カラオケ無料

営業時間 19:00～
電話番号 090-3257-8787
定休日 不定期

8 時空



着物リメイクで、創り手の愛を感じる作品をたくさん並べています。ぜひ、キャラリ感覚でのぞいてみてください。

営業時間 9:30～18:00
(土日祝10:00～16:00)
電話番号 072-937-2071
定休日 水・日曜不定休

藤井寺一番街商店街

藤井寺駅



- エイブル ●
- 藤井寺ダンススクール ●
- 阪口珈琲 ●
- BENIYA (ベニヤ) ●
- 花屋 FACTORY ●
- さくら整骨院 ●
- Vecele(ヴェレセル) ●
- 理容ブラージュ ●
- タナカメガネ ●
- タナカ時計 ●
- 青果奥野商店 ●
- ウィンチェル ●

- あんり治療院 ●
- 戒屋 ●

- 田中呉服店 ●
- ばん・ふあ〜む ●
- 石留石材(株) ●
- 姫桜 ●
- 田中更長(占い) ●
- それいゆ鍼灸整骨院 ●
- あーちゃん ●
- ブルーローズ ●

- 辛國神社 ●

藤井寺一番街商店街

- 花まる亭 ●
- 美容ブラージュ ●
- 沖本商店 ●
- まちかど情報館 ●
- 藤原青果店 ●

- 小森商店 ●
- シェール プティック ●
- 森内畳店 ●

- 1 ダリン(DARIN) 館輪 ●
- 3 ふじ清 ●
- 5 喫茶吉番 ●
- 6 御昆布司 本不二屋 ●
- 7 カラオケ BAR MOON ●
- 9 ひょうたんや ●
- 11 マミーズハウス ●
- 12 にちペー ●
- 14 高橋商店 ●
- 15 BUSHY ●

- 四脚門(重文) ●
- konG ●
- 英会話スクール ●
- 花ホワイト ●
- 21 アクセスサイクル ●
- 22 パワーストーン観音堂 ●
- 24 でこ美容室 ●
- 24 すし富 ●
- 25 山ふじ ●
- 26 ふれあい ●
- たまちゃん ●
- 阪南建具製作所 ●



千手観音像(国宝)
西国五条札所
葛井寺

この Map は
2016年10月31日現在のものです。

ゆめぶらざ
藤井寺の物産や歴史の文化情報の発信を行い、活性化の拠点となっています。館内にトイレや休憩場所が整備され、買い物途中のお客様さまや観光客の憩いの場となっています。

★まちかど情報館ゆめぶらざのご紹介★

展示されているもの
観光案内や企業のリーフレット、小山団扇、道明寺粉、近鉄バファローズユニフォーム。さらに、『日本山海名物図会』『河内名所図会』などが、展示されています。また、藤井寺の歴史遺産は写真パネルで、古墳群はビデオで紹介。

オープン時間：10:00～17:00
休館日：水
電話番号・FAX 番号：072-959-2350
問合先：藤井寺市商工会：072-939-7047

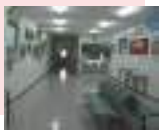

9 ひょうたんや



近くで便利、お客様の電器店です。

営業時間 9:00～18:30
電話番号 072-953-1717
定休日 水・祝

10 あんり治療院



あん摩・マッサージ・指圧・はりをお探しの肩こりさんや腰痛さん、ぜひ一度ご来院ください。

診療時間 9:00～20:00
電話番号 072-959-3999
休診日 日

11 マミーズハウス



モーニング、ランチ、定食、スイーツ、メニュー豊富です。15:00～17:00は、飲み物ご注文のお客様にパンのサービスをしています。

営業時間 9:00～17:00
電話番号 072-938-2088
定休日 木

12 にちペー



ランチ：お好み焼き、焼きそば中心の定食。ディナー：鉄板串焼、鉄板料理でくつろげるお店です。

営業時間 11:00～14:00
17:00～22:00
電話番号 072-911-3853
定休日 月

13 戒屋



手作りで和菓子をいろいろ作っています。ぜひ、一度お立ち寄りください。

営業時間 9:00～18:00
電話番号 072-955-6910
定休日 日

14 高橋商店



たばこ屋です。

営業時間 15:00～18:00
定休日 日・祝

15 BUSHY



アメリカを中心に色々な雑貨をとりそろえています。

営業時間 10:30～19:00
電話番号 072-954-2730
定休日 水

16 田中呉服店



着物のことならお気軽にご相談ください。洗い張り、しみ抜き等、卒業式用袴レンタルも承ります。

営業時間 9:00～19:00
電話番号 072-955-0207
定休日 水

17 ばん・ふあ〜む



焼きたての手作りのパン屋です。

営業時間 7:00～19:00
電話番号 072-931-5678
定休日 土・日・祝

18 石留石材(株)



大正3年創業。心を刻む石造り。墓地・霊園を紹介します。

営業時間 9:00～17:00
電話番号 072-955-4114
定休日 水

19 姫桜



地域最安値の店！アンティーク・現代着物を販売しています。袴や振袖のレンタルもしています。

営業時間 10:00～19:00
電話番号 072-959-8600
定休日 水・第2、第4日曜

20 花ホワイト



いつも元気で、お花いっぱい。

営業時間 9:00～18:00
電話番号 072-954-4769
定休日 水

21 アクセスサイクル



自転車の販売・修理をしています。他店購入自転車の修理もしております。

営業時間 10:00～19:00
電話番号 072-955-5688
定休日 なし

25 山ふじ



そばとうどんは真正銘の「手打ち」。お酒に合う一品もご用意しております。ぜひお気軽にお越しください。

営業時間 11:00～14:30
17:00～20:30
電話番号 072-936-0556
定休日 火

22 開運パワーストーン
観音堂



お買い上げいただいた方には龍神ケースプレゼント(初回のみ)。運気アップオーダーパワーストーン。kannon-s.comで検索。

営業時間 11:00～19:00
電話番号 072-952-7738
定休日 年中無休

23 ブルーローズ



ぜひ、一度お立ち寄りください。

営業時間 20:00～25:00
(昼の部カラオケ)
13:00～17:00
電話番号 072-952-8855
定休日 月・第3日曜

24 すし富



お客様の意見をお聞きし、いつも勉強させて頂いていただいております。創業から53年、常に進化しています！

営業時間 10:00～14:00
17:00～21:00
電話番号 072-955-0486
定休日 水・第2火曜



※店舗情報は、変更になることがあります。詳しくは各店舗でお尋ねください。

① emu- エミュ-



いつものヘアスタイルに物足りなさを感じたら、ぜひ emuへ
営業時間 火～木、土 / 9:00～19:00
金 / 11:00～21:00
日・祝 / 9:00～18:00
電話番号 072-931-9995
定休日 月・第3日曜日

⑤ さつま整骨院



昼も休まず診察
営業時間 9:00～21:00
電話番号 072-952-7554
定休日 日

② 糸野税理士事務所



税金、経営のよろず相談所。申告から融資まで幅広いご相談に無料で応じます。「とりあえず くめのに聞こう!」
営業時間 9:00～17:00
電話番号 072-952-8859
定休日 土・日・祝

⑥ ダイエーハウジング



お客様の理想のお部屋を提案させていただきます。テナントもご紹介できますので、お気軽にご来店ください。
営業時間 9:00～19:00
電話番号 072-953-0222
定休日 水
第1・第3木曜

⑦ きもの処 あだち



着物のことならお任せ下さい。着物クリーニング・着付け承ります。お気軽にご相談下さい。駐車場はパーク王第3、タイムズ第3をご利用下さい。
営業時間 10:00～19:00
電話番号 072-939-2280
定休日 火

③ 激安ドットレンタカー



1H 880円～のレンタル料金設定により、お気軽にご利用下さい。駐車場はパーク王第3、タイムズ第3をご利用下さい。
営業時間 8:00～20:00
電話番号 072-955-0777
定休日 年中無休

④ 四糸カメラ



デジタルプリント最速9分仕上げ。写真のことなら、何でもご相談ください。各種証明写真、丁寧に撮影いたします。
営業時間 8:30～20:00
電話番号 072-938-3459
定休日 木

⑧ 有村たぼこ店



日本物、外国物合わせて200種類を販売。
営業時間 9:30～19:30
火・日のみ 9:30～19:00
電話番号 072-939-2280
定休日 年中無休

⑨ センチュリー21



快適な住み心地の良いお部屋探しを応援します。
営業時間 9:00～19:30
電話番号 072-952-4277
定休日 水

藤井寺ハートフル91商店街

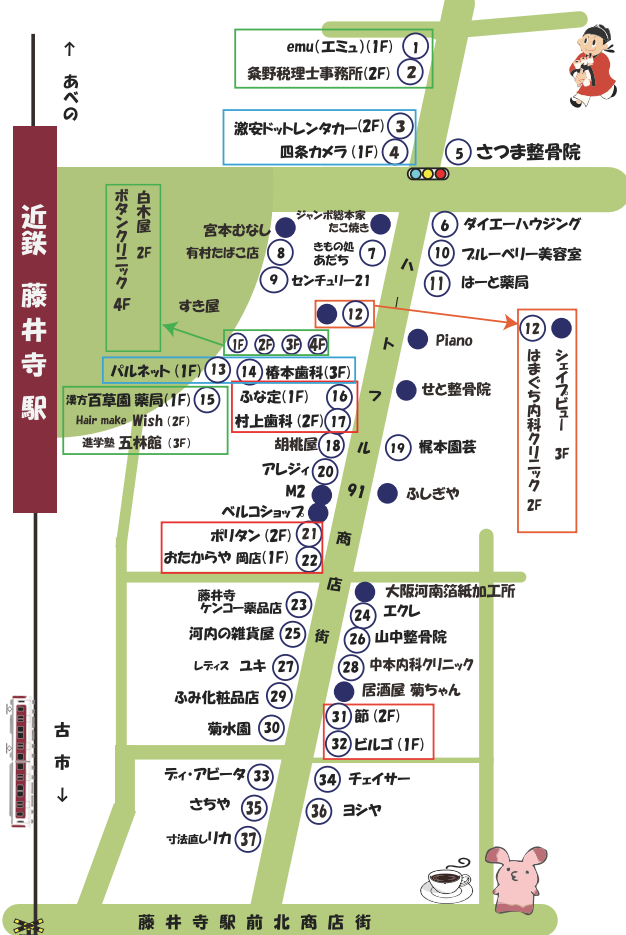

⑬ パルネット(本)



コンピューターで本の取り寄せが可能です。改装して、新しくなりました。
営業時間 平日 9:30～21:30
土曜 9:30～21:00
日・祝 10:00～20:30
電話番号 072-953-1533
定休日 年中無休

⑭ 榎本歯科



診療時間 AM 9:15～12:30
PM 2:00～7:00
電話番号 072-938-7540
休診日 木・日・祝

⑮ 漢方百草園薬局



「親切・丁寧・じっくり相談」不妊、アトピー性皮膚炎、自律神経失調症、痛みしびれ相談など
営業時間 10:00～19:00
電話番号 072-955-1328
定休日 日・祝 / 月不定休

⑯ ふな定



ウナギからお惣菜まで美味しい料理を作っています。ご飯のおかずの一品にいかがでしょうか。
営業時間 9:00～17:30
電話番号 072-939-2790
定休日 日・火

⑰ 村上歯科



診療時間 午前 9:00～12:30
午後 2:00～8:00
電話番号 072-939-7731
休診日 日・祝

⑱ 胡桃屋 藤井寺店



関西では珍しいもんじゃ焼きと山手たっぷりふわふわお好み焼きが自慢です。
営業時間 11:30～15:00 (LO 14:30)
17:30～23:00 (LO 22:00)
日・祝
11:30～15:00 (LO 14:30)
17:30～22:00 (LO 21:00)
電話番号 072-937-9638
定休日 火

⑲ 榎本園芸



スタンダードなお花からマニアックなお花まで置いてあります。
営業時間 10:00～18:00
電話番号 072-954-2425
定休日 月

⑳ アレジィ



デニムをベースとしたベーシックアイテム中心のフレンチテーストのメンズとレディース展開のセレクトショップです。
営業時間 11:00～18:00
電話番号 072-955-1649
定休日 火・金

㉑ ポリタン



色んなカップで、吟味されたコーヒーが美味しく飲めて、お客様同士交流ができるお店です。
営業時間 9:00～17:30
電話番号 072-939-4032
定休日 日・水・土

㉒ おたからや 岡店



切手、ハガキ、古銭、何でも査定します。お気軽にご来店下さい。
営業時間 10:00～19:00
(日曜日のみ18時まで)
電話番号 072-931-6789
定休日 不定休

㉓ 藤井寺ケンコー薬品店



体の悩み、何でもご相談にのります。ぜひ、お立ち寄りください。
営業時間 9:00～20:00
電話番号 072-938-6850
定休日 年中無休(正月休除く)

㉔ エクレ



フレンチカジュアルレディースウェアと雑貨のお店です。
営業時間 10:30～19:00
電話番号 072-952-2741
定休日 火・第4日曜・祝

㉕ 河内の雑貨屋



毎月第3日曜日は店舗前にてセールを開催します! 雑貨や小物、サンプル品が50%OFFから。ぜひぜひ、皆さまお越しください。
営業時間 10:00～19:00
電話番号 072-939-5289
定休日 不定休

㉖ 山中整骨院



診療時間 9:00～12:30
16:00～20:00
土曜13:00まで
電話番号 072-937-6707
休診日 日・祝

㉗ レティス ユキ



35才～50才位の女性の方対象の服を中心に扱っております。おしゃれに興味のある方! あなたのニーズに合った商品が、きっと見つかります。
営業時間 10:00～19:00
piano店 11:00～18:30
電話番号 072-937-1997
定休日 火

㉘ 中本内科クリニック



診療時間 9:00～13:00
17:00～20:00
電話番号 072-952-5181
休診日 日・祝・水・土曜午後
※受付時間は診療終了の30分前まで。

㉙ ふみ化粧品店



プチポアン刺繍の袋ものや資生堂化粧品のお店です。うるおい・透明感・はり、資生堂スキンビシオムⅢで、肌チェックしませんか。(無料)
営業時間 10:00～18:00
電話番号 072-954-3626
定休日 火

㉚ 菊水園



新鮮で日持ちの良い切り花や鉢花などが、お手頃な値段で手に入ります。
営業時間 9:30～18:00
電話番号 072-955-9137
定休日 火

㉛ 節



美味しい家庭料理のお店です。
営業時間 11:30～14:30
18:00～23:00
電話番号 072-937-7797
定休日 日

㉜ ビルゴ



婦人服を取り扱っています。ぜひ、ご来店ください。
営業時間 10:30～19:00
電話番号 072-931-2301
定休日 木

㉝ 寸法直しリカ



寸法直し、リフォームリメイクのお店です。どんなお直しも出来ます。小さい服を大きくしたりもできます。これからでしたら、皮や毛布もできます。
営業時間 10:00～18:00
電話番号 072-937-3593
定休日 木

㉞ ティ・アピータ



30代後半からの大人のセレクトショップです。若々しく上品で高級感のある品揃えで、あなたのオシャレをサポートします。
営業時間 10:00～19:00
電話番号 072-952-7289
定休日 火

㉟ ヘアーステーションチェイサー



安くて早く、丁寧な仕事をさせてもらっています。
営業時間 9:00～18:30
電話番号 072-952-3239
定休日 年中無休

㊱ さちや



婦人服を取り扱っているお店です。種類も豊富です。
営業時間 9:30～18:30
電話番号 072-939-3251
定休日 年中無休(正月休除く)

㊲ ヨシヤ



婦人服・毛糸・手芸のお店「ヨシヤ」です。手作りのことならお任せください。
営業時間 9:30～18:00
電話番号 072-938-0865
定休日 火

㊳ 寸法直しリカ



寸法直し、リフォームリメイクのお店です。どんなお直しも出来ます。小さい服を大きくしたりもできます。これからでしたら、皮や毛布もできます。
営業時間 10:00～18:00
電話番号 072-937-3593
定休日 木

道明寺MAP

業種色分け

飲食店	カラオケ	美容	理容	衣料
化粧品	クリーニング	メガネ		
食料品	コンビニ	花屋	電器店	手芸品
布団店				
薬店	薬局	整骨院	学習塾	不動産
贈答品	その他			

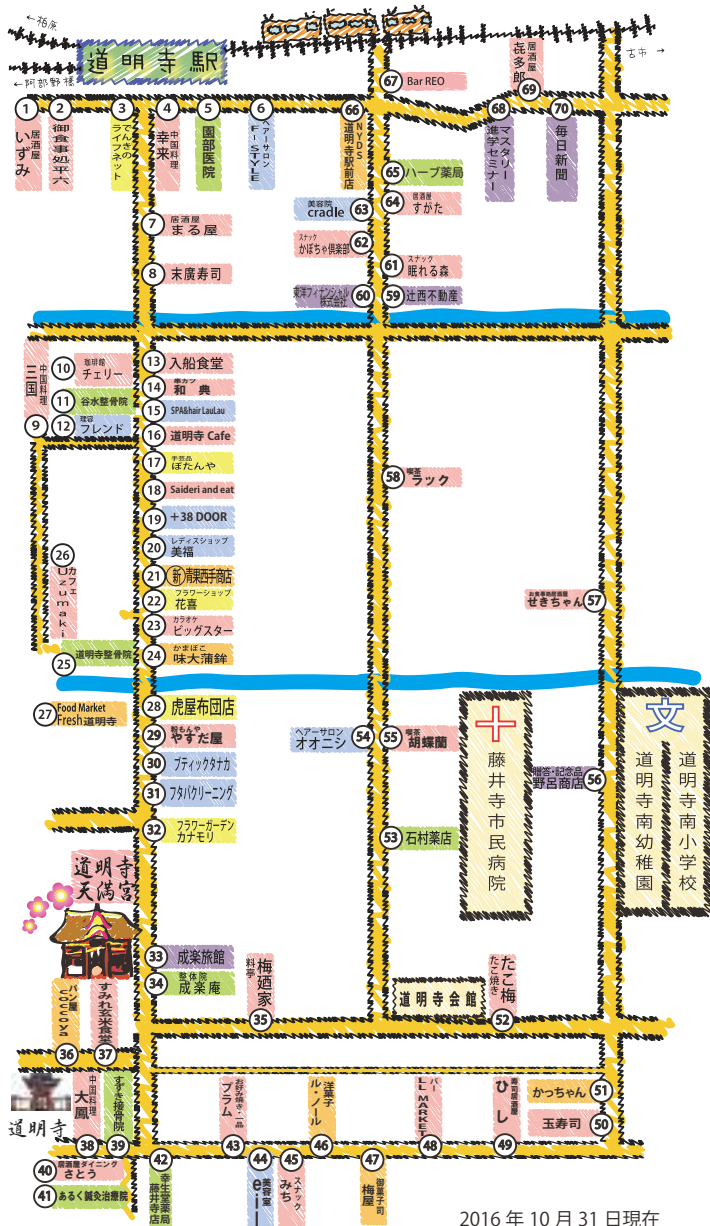

2016年10月31日現在

※ 店舗情報は変更になることがあります。詳しくは各店舗でお尋ねください。

1 居酒屋 いすみ

電話：072-939-0485
時間：17:00～23:00
定休日：日曜日

昭和42年からやっています。老若男女、カップルからご家族連れ、お一人様まで色々な方々に来ていただいているフランクなお店です。

2 御食事処 平六

電話：072-955-3226
時間：17:00～22:00
定休日：日曜日

こだわりの煮物と季節一品・田舎料理を是非お召し上がりくださいませ。

3 でんきの ライフネット道明寺

電話：072-954-1393
時間：9:30～19:00
定休日：木曜日・祝日

豊かな暮らしのお手伝い。

4 中国料理 幸来

電話：072-953-2126
時間：12:00～22:00
定休日：(お昼休憩あり) 定休日：火曜日

空襲から満腹に、満点ボリュームと味を心ゆくまでお楽しみください。

5 園部医院

電話：072-937-2600
時間：午前 9:00～12:00
午後 16:30～19:30
(午後は月・火・水・金のみ)
休診日：日曜日・祝日

6 ヘアサロン F-STYLE

電話：072-955-8427
時間：9:00～19:30
土日祝 8:30～19:00
定休日：月・火曜日

老若男女問わず幅広く対応できるユニセックスサロンです。女性顔そり、エステ、アートメイクなどメニューも豊富！

7 居酒屋 まる屋

電話：072-939-3737
時間：11:30～18:00
17:00～23:00
定休日：水曜日

近くに來られた際はぜひお立ち寄りください。仏のマスターと鬼(?)のママがまっています！

8 末廣寿司

電話：072-954-9506
時間：10:30～21:30
定休日：月曜日
(月曜休日の場合は次の火曜日)

分厚く新鮮なネタ数々をご堪能ください。会席もございます。

9 中国料理 三国

電話：072-952-3229
時間：11:00～14:00
17:00～21:00
定休日：木曜日

喫茶店を連想させる綺麗なお洒落なお店です。家庭的で親しみやすい味の中にはこだわりが詰まっています

10 珈琲館チェリー

電話：072-939-0456
時間：7:30～17:00
定休日：木曜日

落ち着いた雰囲気とゆったりとくつろげます。極上のカレーを召し上がり。

11 谷水整骨院

電話：072-959-5009
時間：午前 8:30～12:00
午後 16:00～19:30
休診日：日・祝(木曜は午後休)

カイロプラティック40年併設。ほちほち一人で作っています。

12 理容フレンド

電話：072-939-6312
時間：9:00～19:00
定休日：月・火曜日(第2・第3)

落ち着いた店内でゆったりしてくつろげる。そんな理容室です。ハーマもやっています。

13 入船食堂

電話：072-954-4549
時間：11:00～20:00
定休日：木曜日

健康により、手作りの家庭料理をたくさん作っています。

14 串カツ 和典

電話：080-5357-8148
時間：15:00～24:00
定休日：木曜日

おじいちゃん・おばあちゃんが始めた平野区にある創業47年の串かつ屋「武田」で働いていました。お待ち帰りもできますよ！

15 SPA & Hair LauLau

電話：072-959-6100
時間：9:30～18:00
定休日：月曜日・第3日曜日

新規のお客様はこよみ手帳をご持参いただくと、メニューから10%割引します。2Fは完全個室のレディースシェービングサロンLinoです。

16 道明寺Café

電話：080-9600-5972
時間：8:30～18:00
定休日：水曜日・第3水曜日

イタリアンLAVAZZA社の豆で本場のイタリアのエクスペレッツ・クラブーンが楽しめます。ソフトクリームとオムライスがおいしい。

17 手芸品・日用品 ほたんや

電話：072-955-1358
時間：10:00～17:00
定休日：木曜日

毛糸のオーダー承ります。

18 sai deri and eat

電話：072-955-6975
時間：9:30～19:00
定休日：木曜日・第3水曜日

当店は一つ一つ手作りで、お母さんの味です。素材にもこだわっています。おススメは幕の内弁当です。絶品！

19 +38 DOOR

電話：090-8532-4201
時間：12:00～18:00
定休日：木曜日・第3水曜日

女性スタイリスト一人だけのHair roomです。七・五・三、成人式、卒業式などの着付け&ヘアセット相談承ります。

20 レディースショップ 美福

電話：072-954-8134
時間：9:00～19:00
定休日：木曜日

お手頃なお値段でお求めいただけます。婦人洋品と環境と健康にやさしい安全・安心な日用品のお店です。来て見てわかる当店へ。

21 果物・野菜
(新)青果西手商店



電話：072-954-0819
時間：9:00~19:30
定休日：木曜日

毎日新鮮な商品を数多く取り揃えています。お客様の期待に応えるべく、安く提供します。一生懸命前向きにかんばっております！

22 フラワーショップ花喜



電話：072-938-2137
時間：9:30~19:00
定休日：木曜日

四季折々の花を取り揃えております。お祝い、お供え、お見舞いなどのアレンジ花の配達も行っています。

23 カラオケ
ビッグスター



電話：072-938-7098
時間：13:00~17:00
19:00~23:00
定休日：木曜日

やさしいママに元気をもらい、希望がいっぱい。

24 かまぼこ
味大蒲鉾



電話：072-938-1961
時間：10:00~19:00
定休日：木曜日

手づくり蒲鉾は昔ながらの石臼を使い、新鮮で情実な素材を生かすことこだわった魚練り製品です。

42 幸生堂薬局 藤井寺店



電話：072-930-0077
時間：9:00~19:00
木・土曜 9:00~12:30
定休日：日曜日・祝日

全国の医療機関の処方箋を受け付けています。地域に密着したかかりつけ薬局を目指しています。お気軽にご相談ください。

43 お好み焼き一品 プラム



電話：072-953-9433
時間：11:30~14:00
17:00~22:00
定休日：月曜日

お好み焼きの粉にこだわり27年、一品物も手作り。あなた好みに料理します。

44 美容院 eil



電話：072-959-8700
時間：10:00~20:00
定休日：月曜日(火曜日不定休)

プライベートサロン「ほごのんひり」。店舗おと石をモチーフにナチュラルテイスト仕立。

45 スナックみち



電話：072-938-6441
時間：19:00~翌1:00
定休日：火曜日

36年間道明寺でお世話になってます。もう少し元気で頑張ろうと思います。よろしくお願ひします。

25 道明寺整骨院



電話：072-955-3229
時間：午前 9:00~12:00
午後 15:00~19:30
休診日：土曜日午後・日曜日・祝日

なかなか良くならない症状の原因を究明し、東洋医学と食事療法で治療しております。

26 カフェ Uzumaki



電話：072-938-2521
時間：9:00~19:00
定休日：日・第4土曜日

ほっとひと息つける空間を心がけています。

27 フードマーケット Fresh 道明寺



電話：072-937-5555
時間：9:30~20:00
定休日：なし

地域のお客様に満足していただけるお店を目指しています。

28 虎屋布団店



電話：072-954-8103
時間：9:00~19:00
定休日：木曜日

①綿打ち直し、布団の立て直し、寝具、カーペット等の水洗い②羽毛、羊毛布団、枕等はドライ、スウェーデン、アメリカ、日本製の商品も取り揃えております。③当店オリジナル商品も色々。

46 洋菓子 ル・ノール



電話：072-954-7509
時間：9:00~19:00
定休日：水曜日

昔ながらの素朴なケーキを一品一品心を込めて手作りしています。お菓子をを通して皆さまに美味しさと温かさをお届けします。

47 御菓子司梅屋



電話：072-955-1259
時間：9:00~19:00
定休日：月曜日

創業60年当地で30年、手作り和菓登録商標「玉手山」「道明寺寶公梅」「河内河成」等々で商いさせて頂いております。

48 LL MARKET



電話：072-931-9990
時間：20:00~翌3:00
定休日：木曜日

カラオケ、ダンスなど色々な楽しみ方の出来るお店です。

49 寿司居酒屋 ひし



電話：072-979-7703
時間：17:00~翌1:00
定休日：月曜日

焼酎キープ2000円〜、生ビール300円、一品300円より。15人より貸切可。お気軽にお越しください。

29 粉もん工房 やすだ屋



電話：なし
時間：10:00~19:00
定休日：不定休

すべて国産にこだわった店主自慢のジャンボたこ焼き。あんこも自家製でアツアツ出来立ての大判焼きも提供しています。

30 婦人服 プティックタナカ



電話：072-953-3655
時間：10:00~19:00
定休日：木曜日

道明寺実満宮の近く、閑静な場所です。フレンドリーな販売をさせて頂いております。「美しい年代、さらに美しく」をテーマに頑張ります！

31 フタバクリーニング 道明寺店



電話：072-937-0233
時間：9:30~19:00
定休日：木曜日

いつでも20%割引のお得な会員様募集中。入会金、年会費無料です。お誕生日サービス40%割引もあります。

32 フラワーガーデンカネリ



電話：072-995-1121
時間：9:00~19:00
定休日：木曜日

花東、アレンジ花、鉢花など宅配承ります。

50 玉寿司



電話：072-937-0634
時間：8:00~19:00
定休日：木曜日

全てこだわって自家製で作っており、出前もできます。お寿司だけでなく、冠婚葬祭の会席・幕の内もできます。

51 かつちゃんのお店



電話：072-954-8793
時間：9:30~18:30
定休日：月曜日

小さなお店ですが、お料理も色々揃えています。配達もさせて頂いております。

52 たこ梅



電話：072-939-6155
時間：12:00~17:00
定休日：火曜日

おいしいたこ焼きを店内でもお召し上がりいただけます。アットホームな雰囲気です。お気軽にお越しください。

53 石村薬店



電話：072-955-0747
時間：9:30~19:00
定休日：日曜日

創業81年。介護用品、大人用おしめ等、豊富に取り揃え、地域より配達も承っております。

33 成業旅館 **34** 整体院 成業庵



電話：072-955-1009 FAX：080-3796-0946
072-955-1032 FAX：9:00~21:00
072-952-0811 定休日：日・祝日(要予約)

開業以来口コミで越えしなる方が増えています。あなたも一度いかがですか。

35 料亭 梅迺家



電話：072-955-1104
時間：11:00~14:00
定休日：月曜日

明治8年創業。新鮮な海の幸、山の幸の素材をまごころこめて、四季折々のふくよかな味覚をご堪能くださいませ。ディナーも営業しております。

36 ハン屋 Coccoya



電話：072-959-3076
時間：9:00~17:00
定休日：日曜日・月曜日

国産小麦、太白ごま油、豆乳を使用し、パンを作っています。何だか楽しくなるパンを目指しています。

37 すみれ玄米食堂



電話：072-937-3770
時間：11:30~16:30
定休日：月曜日・日曜日・祝日

お野菜、玄米、調味料と安心、安全、顔の見える生産者さんからパンを届けたい。大切に調理しています。遺伝子組み換えはしていません!!

54 ヘアサロンオオシ



電話：072-955-8316
時間：9:00~18:00
定休日：月曜日・火曜日

生花の胡蝶蘭とゆったりとした空間でオリジナルコーヒーをお楽しみ下さい。皆様のこまごま、心よりお待ちしております。

55 喫茶 胡蝶蘭



時間：8:00~17:00
8:00~16:00 (水)

定休日：火曜日

生花の胡蝶蘭とゆったりとした空間でオリジナルコーヒーをお楽しみ下さい。皆様のこまごま、心よりお待ちしております。

56 贈答品・記念品・日用品 野呂商店



電話：072-939-8828
時間：9:00~20:00
定休日：火曜日

お客様に喜んで頂ける様、少しでもお役に立てたらと、誠心誠意努めてさせて頂いております。カウンター&座敷でのんびりどうぞ。

57 お食事処居酒屋 せきちゃん



電話：080-6172-7937
時間：11:30~13:30
17:00~23:00
定休日：(星)日・火曜日 (祭)火曜日

お酒を飲まない方も、お食事の出るお店です。カウンター&座敷でのんびりどうぞ。

38 中国料理 大鳳



電話：072-939-0128
時間：11:30~14:30
17:00~21:00
定休日：火曜日

広い座敷でゆったりとおいしい中華料理を御賞味下さいませ!!

39 すずき整骨院



電話：072-937-1345
時間：8:30~12:00
15:30~19:30
土曜 8:30~13:00
定休日：日・祝・土曜午後

あなたの痛みや疲れ「年齢せい」と諦めてませんか?そんな時は、当院の技術は是非、一度体験してください。

40 居酒屋ダイニング さとう



電話：080-1525-0179
時間：17:00~24:00
定休日：なし

日々の疲れを置いて帰れる、素敵な居酒屋ダイニング、ゆったり落ち着ける雰囲気と絶品料理に癒されます。

41 あるく鍼灸治療院



電話：072-952-1655
時間：13:00~20:00
定休日：なし
(月・火・水・金・土)

定休日：日曜・祝日

はじめての方も安心。はりとお灸とマッサージだけのシンプルな治療院です。

58 喫茶 ラック



電話：072-955-0963
時間：8:00~18:00
定休日：日曜午後(不定休)

落ち着いた昔ながらの雰囲気、喫茶店です。

59 辻西不動産



電話：072-954-3864
時間：9:00~18:00
定休日：水・第3木曜日

新築分譲、売買仲介 etc. 住まいの事なら何でもご相談ください。

60 東洋フィナンシャル株式会社



電話：072-952-2395
時間：8:00~18:00
定休日：なし

賃貸マンションのことなどなんでもお気軽に御相談下さい。不動産全般営業30年です。

61 スナック眠れる森



電話：072-937-7806
時間：19:00~24:00
定休日：年中無休

明日への活力、今日のうさばらしの協力、浮世迷れなと、なんでもお手伝いします♥楽しいひと時を!!

62 スナック
かぼちゃ倶楽部



電話：072-952-6239
時間：19:00～24:00
定休日：日・月曜日
かわいいかぼちゃが目印です。
優しいママがいます。くつろ
いだひとときを。

63 美容院
cradle



電話：072-937-2237
時間：9:30～19:00
定休日：月・第3火曜日
あなたにぴったりなヘアースタ
イルをつくります!!
ぜひご来店ください。

64 居酒屋
すがた



電話：072-937-7848
時間：17:00～23:00
定休日：祝日
生ビール380円、1品150円～
500円です!!女性お一人で立ち寄
りやすいお店を心掛けています。
ぜひ、お立ちより下さい。

65 ハーブ薬局



電話：072-937-7711
時間：9:00～13:00、16:30～19:30
(土) 9:00～13:00
定休日：日曜日
道明寺駅前で、どちらの病院跡の何方
でも受け付けています。お薬寄りや
お体の不自由な方々にはお薬サービス
もきめこまかく対応しています。

66 ニューヤマザキティリストア
NYDS 道明寺駅前店



電話：072-955-1507
時間：7:00～23:00
9:00～20:00 (日・祝)
定休日：第3日曜
駅近くで便利なニューヤマザキティ
リストア。オリジナルティが魅力
のコンビニです。

67 Bar REO



電話：072-936-7505
時間：20:00～24:00
定休日：不定休
白を基調としたスタイリッシュな
外観が目印。アルコール類 ALL500円
フードメニュー250円から。
ぜひ、一度お立ち寄りください。

68 マスターリー進学セミナー



電話：072-953-5263
時間：16:00～22:30
定休日：日曜日
生徒一人一人を大切に、その子の
可能性を信じ、真剣に向き合う講師陣が
います。そんな熱血講師陣が全力を
尽くす授業を体験してみてください。
本場の教育がマスターリーにはあります。

69 居酒屋
昆多郎



電話：072-939-0465
時間：17:00～20:00
定休日：日(月曜をかけた連休)
アットホームなお店なので、
お気軽にご来店くださいませ。

70 毎日新聞道明寺販売所



電話：072-939-0485
時間：1:30～19:00
定休日：なし

梅まつり 2月上旬～3月上旬に開催

梅園の拝観料【大人 300 円、中学生以下無料】

道明寺天満宮では菅原道真公をご祭神とし、ご神霊をお慰めするために、1万坪の境内に紅白約80種800本の梅樹が植樹されています。

梅は蕾でも綺麗だと感じる素朴な美しさが特徴なので、蕾が混在している頃から満開まで、美しさが楽しめます。

境内では梅の即売会も行われているので、ぜひ足を運んでみて下さい♪



この期間、他にもさまざまな奉納行事や野点などが行われます。



※まつり期間中は駐車場がたいへん込み合いますので、公共交通機関のご利用をおすすめします。

道明寺天満宮

初天神うそかえ祭

菅原道真公が無実の罪で大宰府に左遷され、任地に到着された翌年1月7日、神事をされている際、寒中にもかかわらず無数の蜂が襲来して参拝者を悩ませました。そこに一群のうそ鳥が飛来し、蜂を食い尽くして人々を救ったことから、道明寺天満宮では毎年1月25日の初天神の日に、身替災難除けとして「うそかえ祭」が行われています。このお祭では、神職の方々が1年がかりで奉製された手彫りの「うそ鳥」を授与されます。

道明寺天満宮の「鶯(うそ)」→



参考：道明寺天満宮 HP 等

www.domyojitenmangu.com/usokae.shtml

藤井寺市の商店街

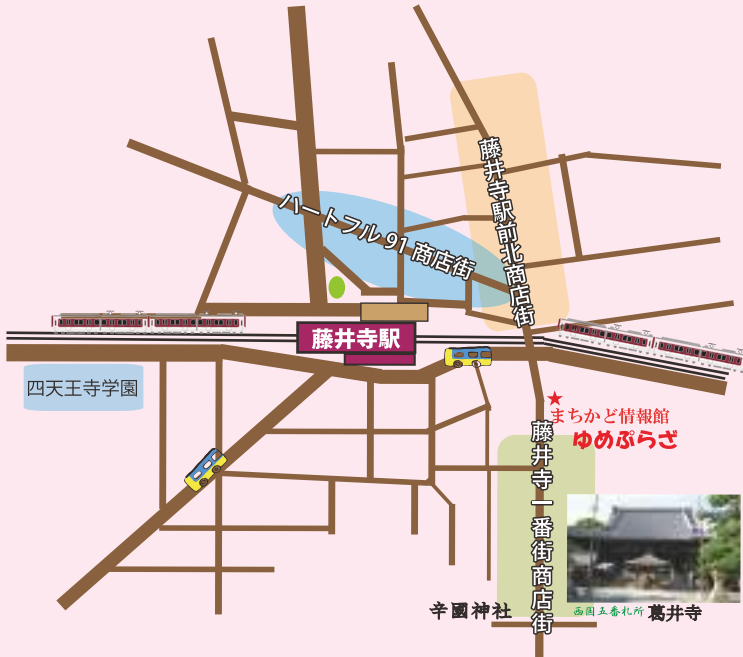

道明寺
天満宮



西国五番札所 葛井寺

道明寺天神通り商店街

市民病院

道明寺駅

制作：四天王寺大学

ココロエ

地域連携 COCOROE プロジェクト



稲井 雄哉	岡山 潮音	川畑 里奈	行政 和馬
櫛淵 花梨	倉橋 弘晃	蔵内 瑞希	小泉 拓馬
小寺 海友	佐々木 菜緒	澤田 悠希	嶋原 美結
白戸 樹里	曾和 遼太郎	巽 祐太	辰巳 綾一
丹羽 咲枝	中島 琳	中野佳奈枝	中村 柊斗
中村 奈々	中本みなみ	永井 風輝	新田 直人
西 龍哉	濱岡 葉奈	濱口 真由子	藩藤 美早
東 裕之	藤田 朱里	藤田 爽太郎	本多 麻鈴
南 郁衣	南 誠人	宮前 紗瑛	森口 大輝
森本 拓也	山下 龍斗	山野 鈴莉	山本 実穂
上田 恭也	上野 慧太	岡田 竣也	久場 朱夏
胡内 俊佑	曾田 真靖	松村 優希	松永 陣
中野 勇人	野坂 龍馬	普久原 優希	榎矢 裕一朗

安村あゆみ

編集後記

四天王寺大学経営学部有志学生たちが、平成20年度より、藤井寺市商店街のMAPづくりから始めた活動が、平成26年度よりCOCOROE PROJECTとなって3年が過ぎました。本年度も昨年度に引き続きこよみ手帳を発行することができました。今回も下記の市役所、商店街、商工会、その他多くの方々にご協力いただきました。この場を借りて、お礼申し上げます。ありがとうございました。

制作メンバー一同

地域連携研究会
グラント (Grant)

4回生：田辺 哲也・前田 菜那・松下 果樹
南 真帆
3回生：大當 明希・川本 藍・城 貴大
1回生：千葉 恭平・辻本 リサ

協力：藤井寺市役所
羽曳野市役所
ハートフル91 商店街
藤井寺駅前北商店街
藤井寺一番街商店街
道明寺天神通り商店街
藤井寺市商工会